శుక్రవారం 19 సెప్టెంబర్ 2025

తెలంగాణ గీతం

తెలుగు దినపత్రిక

సంపుటి : 01 • సంచిక : 72 • పేజీలు : 4 • వెల రూ. 4/-

రంగారెడ్డి, నల్గొండ,ఖమ్మం, మెదక్, యాదాద్రిభువనగిరి,సూర్యాపేట,వరంగల్, నాగర్ కర్నూల్, హైదరాబాద్,వికారాబాద్, మహబూబ్నగర్, జనగాం, ములుగు,

విలేకరులు కావలెను

రిపోర్టర్లు కావలెను తెలంగాణలో తెలంగాణ గీతం తెలుగు దినపత్రిక కోసం జిల్లా స్టాఫ్ రిపోర్టర్లు మరియు నియోజకవర్గ మరియు మండలాల వారీగా రిపోర్టర్స్ కావలెను సంప్రదించవలసిన ఫోన్ నెంబర్ 8985188834

విపక్షాలకు అవకాశమిస్తే.. చొరబాటుదారులతో బిహార్ నిండిపోతుంది

- కేంద్ర మంత్రి అమిత్ షా
- భాజపా అధికారంలోకి వస్తే రిజర్వేషన్లను తొలగిస్తుందని గతంలో ఇదే తరహా దుష్ప్రచారం చేసింది
- బంగ్లాదేశీ చొరబాటుదారులను రక్షించడమే లక్ష్యంగా రాష్ట్రంలో ఇటీవల రాహుల్ గాంధీ యాత్ర నిర్వహించారు

రాహుల్ గాంధీ చేసిన ఆరోపణలు నిరాధారం.. అవాస్తవం

- రాహుల్ ఆరోపణలపై ఈసీ రియాక్షన్.. పటాకులే పేలాయంటూ సెటైర్లు
- సంబంధిత వ్యక్తికి సమాచారం ఇవ్వకుండా ఏ ఒక్కరి ఓటునూ తొలగించడం లేదు
- "ఎన్నికల నిర్వహణ కోసం ఈసీ నిష్పక్షపాతంగా పనిచేస్తోంది.

ఎడ్యుకేషన్, టెక్నాలజీ రంగాల్లో

సహకారం

- బ్రిటిష్ హైకమిషనర్‌తో సీఎం రేవంత్ భేటీ... చర్చించిన అంశాలివే
- యూకే ప్రభుత్వం ప్రతిష్టాత్మకంగా అందించే చెవెనింగ్ స్కాలర్ షిప్ కో-ఫండింగ్ ప్రాతిపదికన తెలంగాణ మెరిట్ విద్యార్థులకు ఇచ్చేందుకు లిండీ కామెరాన్ అంగీకారం
- యూకే యూనివర్సిటీలలో చదువుకునే తెలంగాణ విద్యార్థుల సౌకర్యార్థం హైదరాబాద్ నుంచి అక్కడి యూనివర్సిటీలు ఆపరేట్ చేసేలా చూడాలి
- తెలంగాణలో తీసుకురాబోతున్న కొత్త ఎడ్యుకేషన్ పాలసీ డ్రాఫ్ట్‌ను కూడా బ్రిటీష్ హైకమిషనర్‌కు వివరించిన సీఎం రేవంత్

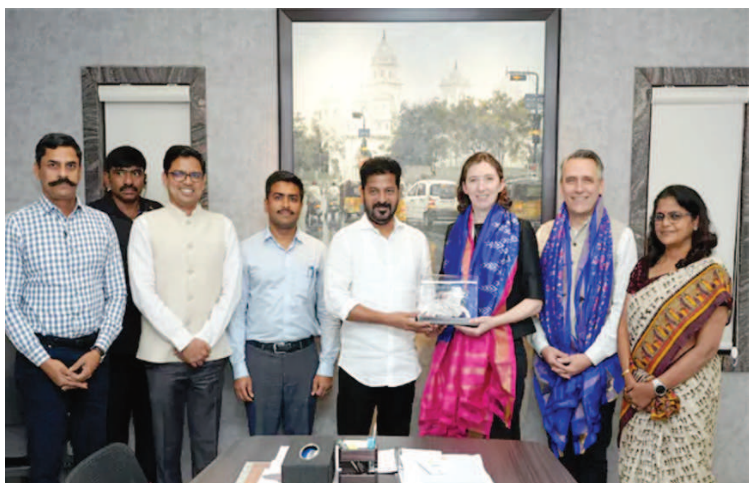

హైదరాబాద్

భారత బ్రిటిష్ హైకమిషనర్ లిండీ కామెరాన్‌తో తెలంగాణ ముఖ్యమంత్రి రేవంత్ రెడ్డి గురువారం జూబ్లీహిల్స్ నివాసంలో భేటీ అయ్యారు. ఈ సందర్భంగా యూకే ప్రభుత్వం ప్రతిష్టాత్మకంగా అందించే చెవెనింగ్ స్కాలర్ షిప్ కో-ఫండింగ్ ప్రాతిపదికన తెలంగాణ మెరిట్ విద్యార్థులకు ఇచ్చేందుకు లిండీ కామెరాన్ అంగీకరించారు. ఎడ్యుకేషన్, టెక్నాలజీ సంబంధిత రంగాల్లో సహకారం అందించేందుకు సిద్ధంగా ఉన్నట్లు ముఖ్యమంత్రికి బ్రిటిష్ హైకమిషనర్ వివరించారు. యూకే యూనివర్సిటీలలో చదువుకునే తెలంగాణ విద్యార్థుల సౌకర్యార్థం హైదరాబాద్ నుంచి - మిగతా3లో

దమ్ముంటే జూబ్లీహిల్స్‌లో

గెలిచి చూపించు

- కేటీఆర్‌కు మంత్రి పొంగులేటి సవాల్...
- బీఆర్ఎస్ నాయకులకు ప్రజలు రెండు పర్యాయాలు బుద్ధి చెప్పారు
- రాబోయే స్థానిక సంస్థల ఎన్నికల్లో కూడా ప్రజలు బుద్ధి చెప్తారు
- వచ్చే అసెంబ్లీ ఎన్నికల్లో కేటీఆర్ మీద బచ్చా గాడిని పెట్టి గెలిపిస్తాం

ఖమ్మం

నేటి పేదోడి ప్రభుత్వం సంక్షేమ పథకాలు తెస్తుంటే.. కొంతమంది విషం కక్కుతున్నారని మంత్రి పొంగులేటి శ్రీనివాసరెడ్డి ఆరోపించారు. పాముకు కోరల్లో విషం ఉంటే, కొందరి నాయకులకు ఒళ్ళంతా విషం ఉంటుందని విమర్శించారు. ఎదులాపురం మున్సిపాలిటీ వరంగల్ - మిగతా3లో

100 శాతం ఆధారాలున్నాయ్

- ఓట్ల దొంగలకు రక్షగా.. సీఈసీపై రాహుల్ సంచలన ఆరోపణలు
- ఓట్ల చోరీ గురించి ఈసీ నుంచి మాకు సమాచారం వస్తోంది. చాలా చోట్ల మైనారిటీలు, ఆదివాసీల ఓట్లను తొలగిస్తున్నారు
- సాఫ్ట్‌వేర్‌ను వాడి.. ఓటర్ ఐడీలను తొలగిస్తున్నారు: రాహుల్ గాంధీ ఆరోపణలు
- "ఈ ఓట్ల తొలగింపు అంతా వ్యక్తులతో గాకుండా సాఫ్ట్‌వేర్‌ను ఉపయోగించి చేస్తున్నారు

బతుకమ్మ, దసరాకు

ప్రత్యేక బస్సులు

ఏడువేల పైచీలుకు ప్రత్యేక బస్సులు ఏర్పాటు

- సద్దుల బతుకమ్మ ఈ నెల 30న, దసరా అక్టోబర్ 2న ఉన్నందున.. ఈ నెల 27 నుంచే సొంతూళ్లకు ప్రయాణికుల రద్దీ ఎక్కువగా ఉండే అవకాశం
- బతుకమ్మ, దసరా పండుగల దృష్ట్యా ప్రజలకు సురక్షితమైన, సౌకర్యవంతమైన ప్రయాణాన్ని అందించడానికి సంస్థ సంసిద్ధంగా ఉంది.
- గత దసరా కంటే ఈ సారి అదనంగా 617 ప్రత్యేక బస్సులను ఏర్పాటు చేశాం
- రద్దీ ప్రాంతాల్లో ప్రత్యేక క్యాంప్‌లను ఏర్పాటు చేసి ప్రయాణికులకు అన్ని సౌకర్యాలను కల్పిస్తున్నాం.

హైదరాబాద్

బతుకమ్మ, దసరా సందర్భంగా టీజీఎస్ఆర్టీసీ కీలక నిర్ణయం తీసుకుంది. ఏడువేల పైచీలుకు ప్రత్యేక బస్సులు ఏర్పాటు చేసిందని సంస్థ ఎండీ సజ్జనార్ తెలిపారు. ఈ పండుగలకు రాష్ట్రవ్యాప్తంగా 7754 స్పెషల్ బస్సులను నడిపేందుకు సిద్ధం కాగా.. అందులో 377 స్పెషల్ సర్వీసులకు ముందస్తు రిజర్వేషన్ సౌకర్యాన్ని కల్పిస్తున్నట్లు చెప్పారు. ఈ నెల 20 నుంచి అక్టోబర్ 2 వరకు ప్రత్యేక బస్సు సర్వీసులు అందుబాటులోకి రానున్నాయి. సద్దుల బతుకమ్మ ఈ నెల 30న, దసరా అక్టోబర్ 2న ఉన్నందున.. ఈ నెల 27 నుంచే సొంతూళ్లకు ప్రయాణికుల రద్దీ ఎక్కువగా - మిగతా3లో

అఫ్గాన్ ఉగ్రస్థావరంగా

మారకూడదు

- "భారత్-అఫ్గాన్ మధ్య సాంస్కృతిక బంధం ఉంది
- ఘర్షణలతో దెబ్బతిన్న దేశంలో శాంతి, స్థిరత్వానికి కృషి చేసే విషయంలో భారత ప్రభుత్వం ఆసక్తిగా ఉంది
- ఐరాసలోని భారత శాశ్వత ప్రతినిధి పర్వతనేని హరీశ్ వెల్లడి

హైదరాబాద్ బ్రాండ్ ఇమేజ్‌ను

కాపాడుకోవాలి

- "హైదరాబాద్ అంటే కేవలం జూబ్లీహిల్స్, బంజారాహిల్స్, హైటెక్ సిటీ మాత్రమే కాదు..
- నిజమైన హైదరాబాద్ బస్తీల్లో ఉంది
- నగరంలో చిన్నపాటి వర్షం కురిసినా రహదారులు జలమయమై ఇబ్బందులు ఎదురవుతున్నాయి.

హైదరాబాద్:

నగరంలో నిధుల కొరత ఉన్నప్పటికీ.. లభ్యమవుతున్న నిధులను సమర్థవంతంగా వినియోగించి అభివృద్ధి చేయాలని కేంద్రమంత్రి కిషన్‌రెడ్డి సూచించారు. జీహెచ్ఎంసీ పరిధిలో అమలవుతున్న కేంద్ర ప్రభుత్వ, కేంద్ర సహాయ పథకాలు, ప్రాజెక్టుల అమలు స్థితిపై గురువారం ఆయన సమీక్షించారు. ఈ సందర్భంగా కిషన్‌రెడ్డి మాట్లాడుతూ.. "హైదరాబాద్ అంటే కేవలం జూబ్లీహిల్స్, బంజారాహిల్స్, హైటెక్ సిటీ మాత్రమే కాదు.. నిజమైన హైదరాబాద్ బస్తీల్లో ఉంది. నగరంలో చిన్నపాటి వర్షం కురిసినా రహదారులు జలమయమై ఇబ్బందులు ఎదురవుతున్నాయి. - మిగతా3లో

నేపాల్‌లో శాంతి స్థాపనకు అండగా ఉంటాం

- సుశీలా కార్కికి మోదీ హామీ.. ఆ దేశంలో శాంతి స్థాపనకు భారత్ అండగా ఉంటుంది
- సుశీలా కార్కితో అద్భుతమైన సంభాషణ జరిగింది
- నిరసనల్లో ప్రాణాలు కోల్పోయినవారికి సంతాపం
- శాంతి, స్థిరత్వం పునరుద్ధరణకు ఆమె చేసే ప్రయత్నాలకు భారత మద్దతును పునరుద్ఘాటించినట్లు మోదీ వెల్లడి

30 రకాల్లో 11 వస్తువుల

రేట్లలో భారీ తగ్గుదల

- పాలు, ప్రాసెస్ చేసిన ఆహారం వంటి నిత్యావసరాలతో పాటు వాహనాలు, బ్యూటీ సేవలు చౌకగా మారే అవకాశం
- ప్రముఖ రేటింగ్ ఏజెన్సీ క్రిసిల్ రేటింగ్స్ గురువారం విడుదల చేసిన ఒక నివేదికలో వెల్లడి

రాహుల్ గాంధీ చేసిన ఆరోపణలు నిరాధారం.. అవాస్తవం

న్యూఢిల్లీ: ఓట్ల చోరీ పేరిట కాంగ్రెస్ అగ్రనేత, ఎంపీ రాహుల్ గాంధీ చేసిన సంచలన ఆరోపణలపై కేంద్ర ఎన్నికల స్పందించింది. ఆన్‌లైన్‌లో ఓట్లు ఎవరూ తొలగించలేరని ఒక ప్రకటనలో స్పష్టం చేసింది. అదే సమయంలో మరోవైపు.. బీజేపీ సైతం ఆయన చేసిన ఆరోపణలపై వ్యంగ్యాస్త్రాలు సంధించింది. రాహుల్ గాంధీ చేసిన ఆరోపణలు నిరాధారం.. అవాస్తవం. సంబంధిత వ్యక్తికి సమాచారం ఇవ్వకుండా ఏ ఒక్కరి ఓటునూ తొలగించడం లేదు అని ఈసీ స్పష్టం చేసింది. అదే సమయంలో కర్ణాటక అసెంబ్లీ ఎన్నికల సమయంలో ఓట్ల తొలగింపు ప్రయత్నాలను మాత్రం అంగీకరించింది. "ఆ సమయంలో కర్ణాటకలోని ఆలంద్ శాసనసభ నియోజకవర్గంలో ఓటర్లను తొలగించేందుకు కొన్ని విఫలయత్నాలు జరిగాయి. ఈ విషయంపై దర్యాప్తు చేయడానికి ఎన్నికల సంఘం స్వయంగా ఎఫ్ఐఆర్ నమోదు చేసి దర్యాప్తు జరిపింది" అని పేర్కొంది. మరోవైపు రాహుల్ గాంధీ చేసిన ఓట్ల దొంగతనం.. నకిలీ ఓట్ల చేర్పు ఆరోపణలను బీజేపీ ఖండించింది. ఆయన బాంబు పేలలేదంటూ వ్యంగ్యాస్త్రాలు సంధించింది. బీజేపీ నేత అనురాగ్ ఠాకూర్ గురువారం మీడియాతో మాట్లాడుతూ.. రాహుల్ గాంధీ భారత్‌ను బంగ్లాదేశ్, నేపాల్ లాంటి పరిస్థితుల్లోకి తీసుకెళ్లాలనుకుంటున్నారు అని మండిపడ్డారు. "ఎన్నికల నిర్వహణ కోసం ఈసీ నిష్పక్షపాతంగా పనిచేస్తోంది. కానీ రాహుల్ గాంధీ ప్రజాస్వామ్యాన్ని బలహీనపరుస్తూ..

ప్రజల్ని తప్పుదారి పట్టిస్తున్నారు. ఆయన నేతృత్వంలో కాంగ్రెస్ సుమారు 90 ఎన్నికల్లో ఓడిపోయింది. ఆ వైరాగ్యంతోనే ఆయన అసత్య ఆరోపణలు చేస్తున్నారు అని ఠాకూర్ విమర్శించారు. హైడ్రోజన్ బాంబ్ పేలుస్తానన్న రాహుల్.. చివరికి పటాకులతోనే సరిపెట్టారు. ఆరోపణలే ఆయన రాజకీయ ఆభరణంగా మారాయి. కోర్టులు క్షమాపణలు కోరడం, మందలించడం ఆయనకు అలవాటైపోయింది అని అనురాగ్ ఠాకూర్ ఎద్దేవా చేశారు.

100 శాతం ఆధారాలున్నాయ్

న్యూఢిల్లీ: కాంగ్రెస్ అగ్రనేత, లోక్‌సభ విపక్ష నేత రాహుల్ గాంధీ కేంద్ర ఎన్నికల సంఘంపై మరోసారి సంచలన ఆరోపణలకు దిగారు. ఓట్ల దొంగతనం ఒక పథకం ప్రకారమే జరుగుతోందని.. ఆ దొంగలను రక్షించే ప్రయత్నంలో సీఈసీ జ్ఞానేశ్ కుమార్ ఉన్నారంటూ తీవ్ర వ్యాఖ్యలు చేశారు. గురువారం న్యూఢిల్లీలోని ఇందిరా భవన్ ఆడిటోరియంలో నిర్వహించిన మీడియా సమావేశంలో ఆయన మాట్లాడుతూ.. 2023 కర్ణాటక అసెంబ్లీ ఎన్నికల సమయంలో కాంగ్రెస్ పార్టీకి పట్టున్న ప్రాంతాల నుంచి ఓట్లను తొలగించారని.. రాష్ట్రం వెలుపలి నుంచి నకిలీ లాగిన్లు, ఫోన్ నంబర్లను ఉపయోగించి ఓటర్ ఐడీలను తొలగించినట్లు వ్యాఖ్యానించారు. సాఫ్ట్‌వేర్‌ను వినియోగించి కేంద్రీకృత పద్ధతిలో ఈ చర్యలకు పాల్పడినట్లు ఆరోపించారు.

100 శాతం ఆధారాలున్నాయ్

ఓట్ల చోరీ గురించి ఈసీ నుంచి మాకు సమాచారం వస్తోంది. చాలా చోట్ల మైనారిటీలు, ఆదివాసీల ఓట్లను తొలగిస్తున్నారు. ఇప్పటికే ఉద్దేశపూర్వకంగానే లక్షల ఓట్లను తొలగించారు. 2023 కర్ణాటక అసెంబ్లీ ఎన్నికల్లోనూ పెద్ద ఎత్తున ఓట్లు తొలగించారు. కర్ణాటక ఓటర్లకు లింక్ చేసిన ఫోన్ నెంబర్లన్నీ తప్పుడువే. కాంగ్రెస్‌కు బలమున్న ప్రాంతాల్లోనే ఓట్ల తొలగింపు జరిగింది. ఓట్లను తొలగించేందుకు కొందరు వ్యవస్థను హైజాక్ చేస్తున్నారు. ఫేక్ లాగిన్‌తో కాంగ్రెస్ సానుభూతి ఓట్లను తొలగించారు. ఇవన్నీ ఆరోపణలు కాదు..

పక్కా ఆధారాలతో చెబుతున్నా..

ఎవరో 6018 ఓట్లను తొలగించడానికి ప్రయత్నించారు.

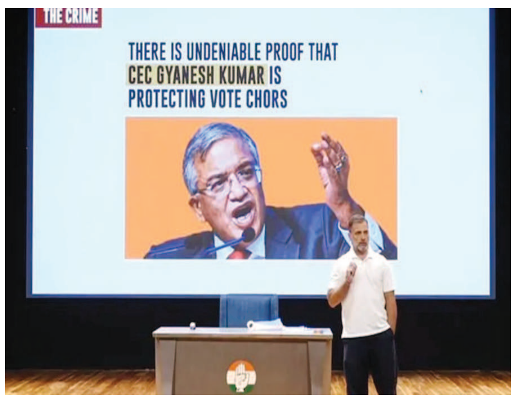

2023 ఎన్నికల్లో అలంద్‌లో మొత్తం ఎన్ని ఓట్లు తొలగించారో మాకు తెలియదు. ఈ సంఖ్య 6018 కంటే చాలా ఎక్కువ, కానీ 6018 ఓట్లను తొలగిస్తూ ఒకరు చిక్కారు, ఇది యాదృచ్ఛికంగా జరిగింది. అక్కడ బూత్ స్థాయి అధికారి తన మామ ఓటు తొలగించారని చూసి, తన మామ ఓటును ఎవరు తొలగించారో విచారించగా, ఓటు తొలగించిన వ్యక్తి తన పొరుగువాడని తేలింది. అతను తన పొరుగువారిని అడగ్గా, నేను అలా చేయలేదని చెప్పారు. ఓటు తొలగించిన వ్యక్తికి కానీ, ఎవరి ఓటు తీసేశారో వారికి కానీ దీని గురించి తెలియదు. మరెవరో ఈ ప్రక్రియను హైజాక్ చేసి ఓటును తొలగించారు."రాహుల్ గాంధీ కర్ణాటకకు చెందిన కొంతమంది వ్యక్తుల ఉదాహరణ ఇచ్చారు.

సీఈసీపై సంచలన ఆరోపణలు

ఎన్నికల సంఘం ప్రజాస్వామ్యాన్ని ఖూనీ చేస్తున్నవారిని కాపాడుతోంది. అధికారులకు తెలియకుండా జాబితా నుంచి ఓట్లు ఎలా పోతాయి?. కేవలం కాంగ్రెస్ ఓటర్లే టార్గెట్‌గా ఇదంతా నడుస్తోంది. కర్ణాటక సీఐడీ ఓట్ల తొలగింపు వివరాలు 18సార్లు అడిగినా ఈసీ స్పందించడం లేదు. మాకు ఓట్ల తొలగింపు ఐడీల వివరాలు, ఓటీపీలు కావాలి. వారంలోగా సీఐడీ అడిగిన వివరాలు అందించాలి.

ఓట్ల దొంగలను రక్షిస్తూ..

కర్ణాటక అలంద్‌లో గోదాబాయ్ పేరుతో 18 ఓట్లు తొలగించారు . మహారాష్ట్ర రాజురా నియోజకవర్గంలో 6,851 ఫేక్ ఓట్లు కలిపారు. కర్ణాటక, యూపీ, మహారాష్ట్ర, హర్యానాలో ఒకే రీతిలో ఓట్ల తొలగింపు జరిగింది. సెంట్రలైజ్డ్ వ్యవస్థ ద్వారా పథకం ప్రకారం రాష్ట్ర ఎన్నికల్లో ఓట్లు డిలీట్ చేస్తున్నారు. ప్రజాస్వామ్యాన్ని కాపాడే వ్యవస్థ ఆ పని చేయడం లేదు. ఓట్ల దొంగలను సీఈసీ రక్షిస్తోంది. అందుకే ప్రతిపక్ష నేతగా నేను ప్రజల ముందు ఉంచుతున్నా ఓటు చోరీ అనేది ప్రజాస్వామ్యంపై అణుబాంబ్ లాంటిది. కానీ ఇప్పుడు హైడ్రోజన్ బాంబ్ పేలబోతోంది. ప్రజాస్వామ్యాన్ని ఖూనీ చేస్తున్నవాళ్లను ఈసీ కాపాడుతోంది. ఓట్లు చోరీ చేస్తున్న వారిని సీఈసీ జ్ఞానేశ్ కుమార్ రక్షిస్తున్నారు. అన్నింటికీ మా దగ్గర ఆధారాలున్నాయ్. ఎన్నికల వ్యవస్థలో అక్రమాలను కోర్టులు పరిశీలించాలి. ఓట్ల చోరీపై న్యాయ వ్యవస్థ దృష్టి సారించాలి అని రాహుల్ గాంధీ కోరారు. ఈ క్రమంలో ఆధారాల పేరిట పలువురు ఓటర్లతో మాట్లాడించిన ఆయన, ఓట్ల అవకతవకల పేరిట జరిగిన అంశాలనూ మీడియా ముందు ప్రవేశపెట్టారు.

అఫ్గాన్ ఉగ్రస్థావరంగా మారకూడదు

ఇంటర్నెట్‌డెస్క్: లష్కరే తయ్యిబా, జైషే మహమ్మద్ సహా ఐరాస ప్రకటిత ఉగ్రసంస్థలు అఫ్గానిస్థాన్‌లో కార్యకలాపాలు సాగించకుండా చూడాలని ప్రపంచ దేశాలకు భారత్ పిలుపునిచ్చింది. ఆ దేశంలో భద్రతా పరిస్థితులను నిశితంగా గమనిస్తున్నట్లు ఐరాసలోని భారత శాశ్వత ప్రతినిధి పర్వతనేని హరీశ్ వెల్లడించారు. అఫ్గానిస్థాన్‌పై ఐరాస భద్రతామండలిలో జరిగిన సమావేశం సందర్భంగా ఆయన ఈ వ్యాఖ్యలు చేశారు. "భారత్-అఫ్గాన్ మధ్య సాంస్కృతిక బంధం ఉంది. ఘర్షణలతో దెబ్బతిన్న దేశంలో శాంతి, స్థిరత్వానికి కృషి చేసే విషయంలో భారత ప్రభుత్వం ఆసక్తిగా ఉంది. అఫ్గాన్‌కు సంబంధించిన కీలక అంశాలపై అంతర్జాయంగా, ప్రాంతీయంగా ఏకాభిప్రాయం, సహకారం ఉండాల్సిన అవసరం ఉందని భావిస్తున్నాం. ఆ దిశగా మా ప్రయత్నాలు అంతర్జాతీయ వేదికలపై ప్రతిబింబిస్తున్నాయి" అని హరీశ్ పేర్కొన్నారు. అలాగే అఫ్గాన్ తాత్కాలిక విదేశాంగ మంత్రితో మన విదేశాంగ మంత్రి ఎస్ జైశంకర్ రెండుసార్లు చర్చలు జరిపిన విషయాన్ని గుర్తుచేశారు. ఇదిలా ఉంటే.. ఏప్రిల్

22న జరిగిన పహల్గాం ఉగ్రదాడిని ఆ దేశం తీవ్రంగా ఖండించిన సంగతి తెలిసిందే.

పాక్-సౌదీ రక్షణ ఒప్పందం.. భారత్ స్పందన ఇదే

అఫ్గాన్‌లో ఇటీవల భారీ భూకంపం సంభవించింది. ప్రకృతి విపత్తులు, పేదరికం, వ్యాధులు, ఆహార కొరత వంటి సమస్యలతో బాధపడుతోన్న అక్కడి ప్రజలకు సాయం అందించాల్సిన సమయం ఆసన్నమైందని హరీశ్ అన్నారు. ఇటీవలి భూకంపం తర్వాత తక్షణమే స్పందించిన దేశాల్లో భారత్ కూడా ఉంది. ఆహారంతో ఔషధాలు, దుప్పట్లు, జనరేటర్లు, టెంట్లు వంటివాటిని పంపించింది. రానున్న రోజుల్లో ఆ దేశానికి మన నుంచి మరింత సాయం అందనుందని హరీశ్ చెప్పారు. తమ సైన్యంపై దాడులు చేస్తున్న బలోచ్ లిబరేషన్ ఆర్మీ దాని అనుబంధ మజీద్ బ్రిగేడ్‌లపై పాకిస్థాన్ చర్యలను తీవ్రం చేసింది. ఆ రెండింటిని ఉగ్రసంస్థలుగా ప్రకటించాలని ప్రతిపాదించింది. దీనికి చైనా కూడా వంతపాడటం గమనార్హం. పాక్ రాయబారి అసిమ్ ఇఫ్తికార్ అహ్మద్ మాట్లాడుతూ.. ఐఎస్ఐఎల్-కె, అల్‌ఖైదా, తెహ్రిక్-ఇ-తాలిబన్ పాకిస్థాన్, బలోచ్ దాని అనుబంధ మజీద్ బ్రిగేడ్ వంటి ఉగ్రవాద సంస్థలు అఫ్గాన్ కేంద్రంగా పనిచేస్తున్నాయని పేర్కొన్నారు. అక్కడ దాదాపు 60కి పైగా ఉగ్రవాద శిబిరాలు సీమాంతర దాడులకు పాల్పడుతున్నాయని తెలిపారు. కాగా.. బీఎల్ఏ, మజీద్ బ్రిగేడ్‌లను అమెరికా ఇప్పటికే విదేశీ ఉగ్రవాద సంస్థగా ప్రకటించింది.

నేపాల్‌లో శాంతి స్థాపనకు అండగా ఉంటాం

ఇంటర్నెట్‌డెస్క్: సోషల్ మీడియాపై నిషేధం, అవినీతి వ్యతిరేక నిరసనలతో కొన్ని రోజుల క్రితం అట్టుడికిన నేపాల్‌లో పరిస్థితులు కుదుటపడ్డాయి. ఈ క్రమంలో ఆ దేశంలో శాంతి స్థాపనకు భారత్ అండగా ఉంటుందని ప్రధాని మోదీ హామీ ఇచ్చారు. తాత్కాలిక ప్రభుత్వ ప్రధానిగా ఇటీవల బాధ్యతలు తీసుకున్న మాజీ ప్రధాన న్యాయమూర్తి జస్టిస్ సుశీలా

కార్కీతో ఆయన ఫోన్‌లో మాట్లాడారు. ఈ సంభాషణకు సంబంధించిన విషయాలను మోదీ ఎక్స్‌లో పంచుకున్నారు. సుశీలా కార్కీతో అద్భుతమైన సంభాషణ జరిగిందని పేర్కొన్నారు. నిరసనల్లో ప్రాణాలు కోల్పోయినవారికి సంతాపం వ్యక్తం చేసినట్లు తెలిపారు. శాంతి, స్థిరత్వం పునరుద్ధరణకు ఆమె చేసే ప్రయత్నాలకు భారత మద్దతును పునరుద్ఘాటించినట్లు మోదీ వెల్లడించారు. సామాజిక మాధ్యమాల నిషేధంతో మొదలై.. అవినీతికి వ్యతిరేక ఉద్యమంగా మారిన నేపాల్ ఆందోళనలు హింసాత్మకంగా మారాయి. దీంతో ప్రధాని కేపీ శర్మ సహా పలువురు మంత్రులు తమ పదవులకు రాజీనామా చేశారు. ఈ క్రమంలోనే సుశీలా కార్కీని తాత్కాలిక ప్రధానిగా జెన్-జీ ఎంపిక చేసింది. గత శుక్రవారం ఆమె ప్రధానిగా ప్రమాణస్వీకారం చేశారు. కార్కీ సిఫార్సు మేరకు దేశ అధ్యక్షుడు రామచంద్ర పౌడెల్ పార్లమెంటును రద్దు చేశారు. 2026 మార్చి 5న ఎన్నికలు నిర్వహించనున్నట్లు ఆయన ప్రకటించారు.

రెండు నెలల్లో సుంకాల సమస్యకు పరిష్కారం

చీఫ్ ఎకనామిక్ అడ్వైజర్ నాగేశ్వరన్ ఆశాభావం!

భారత్-అమెరికా మధ్య సుంకాల వివాదం రాబోయే రెండు నెలల్లో పరిష్కారమవుతుందని చీఫ్ ఎకనామిక్ అడ్వైజర్ వీ అనంత నాగేశ్వరన్ విశ్వాసం వ్యక్తం చేశారు. భారత్‌పై విధించిన సుంకాలను అమెరికా ఉపసంహరించుకునే అవకాశం ఉందని ఆయన ఆశాభావం వ్యక్తం చేశారు. ఎగుమతిదారులకు ఊరట కలిగించేలా పరస్పర సుంకాలను 25శాతం నుంచి దాదాపు

15శాతానికి తగ్గించేందుకు చర్చలు జరుగుతున్నాయని నాగేశ్వరన్ తెలిపారు. కోల్‌కతాలో మర్చంట్ చాంబర్ ఆఫ్ కామర్స్ అండ్ ఇండస్ట్రీ నిర్వహించిన కార్యక్రమంలో సీఈఏ ఈ వ్యాఖ్యలు చేశారు. తనకు సమాచారం ఏదీ లేదని.. ఇది తన వ్యక్తిగత అభిప్రాయ మన్నారు. రాబోయే రెండు నెలల్లో సుంకాలకు పరిష్కారం లభిస్తుందన్నారు. యూఎస్ విధించిన సుంకాలకు పరిష్కారం దొరికే అవకాశం ఉందని.. ఈ దిశగా రెండు ప్రభుత్వాల మధ్య చర్చలు జరుగుతున్నాయన్నారు. సుంకాలు 10శాతం, 15శాతానికి పరిమితమయ్యే అవకాశం ఉందన్నారు. ప్రస్తుతం భారత్ ఎగుమతుల విలువ 850 బిలియన్ డాలర్లు ఉండగా.. రాబోయే రోజుల్లో ట్రిలియన్ డాలర్లకు చేరుకుంటుందని.. జీడీపీల్లో ఎగుమతుల వాటా 25శాతంగా ఉందన్నారు. ఇది ఆరోగ్యకరమైన ఆర్థిక వ్యవస్థను సూచిస్తోందని నాగేశ్వరన్ తెలిపారు. అయితే, ఇటీవల అమెరికా భారత్ ఎగుమతులపై 50శాతం సుంకాలు విధించిన విషయం తెలిసిందే.

దిశాపటాని ఇంటిపై కాల్పులు జరిపిన గ్యాంగ్ ఎన్ కౌంటర్

లక్నో : బాలీవుడ్ హీరోయిన్ దిశా పటానికి సొంత ఊరు అయిన బరేలీలోని వారి ఇంటిపై కాల్పులు జరిపిన ఇద్దరు నిందితుల్ని పోలీసులు ఎన్ కౌంటర్ లో చంపేశారు. తామే కాల్పులు జరిపామని గోల్డీ బ్రార్ గ్యాంగ్ ప్రకటించుకుంది. యూపీ సీఎం ఆదిత్యనాథ్ ఈ ఘటనను సీరియస్ గా తీసుకున్నారు. నిందితుల్ని వదిలి పెట్టబోమని దిశాపటాని తండ్రి కి ఫోన్ చేసి మరీ స్వయంగా హామీ ఇచ్చారు. ఆయన హామీ ఇచ్చిన రెండు రోజుల్లోనే నిందితులు ఎన్ కౌంటర్ అయ్యారు. బాలీవుడ్ నటి దిశా పటాని తల్లిదండ్రుల నివాసం ముందు జరిగిన కాల్పుల ఘటనలో నిందితులు పోలీసులతో ఎదురుకాల్పుల్లో చనిపోయారు. ఉత్తరప్రదేశ్ పోలీసులు గాజియాబాద్‌లో రవీంద్ర అలియాస్ కుల్లు , అరుణ్ ఉన్నట్లుగా గుర్తించారు. వారిని పట్టుకునేందుకు వెళ్లారు. అయితే వారిద్దరూ కాల్పులు జరిపి తప్పించుకునే ప్రయత్నం చేశారు. ఎదురు కాల్పులు జరిపి వారిని పట్టుకున్నారు.కానీ బుల్లెట్ గాయాలతో వారు చనిపోయారు. ఈ ఇద్దరు గోల్డీ బ్రార్ , రోహిత్ గోదారా గ్యాంగ్‌కు చెందినవారిగా తేలింది. శుక్రవారం అర్ధరాత్రి సుమారు మూడున్నర గంటలకు బరేల్లీలోని సివిల్ లైన్స్‌లో దిశా పటాని తల్లిదండ్రుల ఇల్లు ముందు ఇద్దరు బైక్ రైడర్లు దిశా పటాని ఇంటికి వచ్చారు. కుక్క వారిని చూసి అరవడంతో రిటైర్డ్ ఆూఖ అయిన దిశా పటాని తండ్రి జగదీష్ పటాని బాల్కనీకి వచ్చారు. వారిని ప్రశ్నించగా, ఒక నిందితుడు "కిల్ హిం" అని చెప్పి, విదేశీ తయారీ గన్‌తో 7 రౌండ్ల కాల్పులు జరిపారు. ఇందులో రెండు ఏరియల్ షాట్స్. జగదీష్ పోలీసు కావడంతో పిల్లర్ వెనుక దాక్కుని తప్పించుకున్నారు. ఇంట్లో జగదీష్, తల్లి పద్మ, సోదరి ఖుష్బూ, సోదరుడు సూర్యాంశ్ ఉన్నారు. దిశా ఆ సమయంలో ముంబైలో ఉన్నారు. ఎవరూ గాయపడలేదు. ఘటన తర్వాత కెనడాలో దాగి ఉన్న గ్యాంగ్‌స్టర్, రోహిత్ గోదారా గ్యాంగ్ సోషల్ మీడియాలో తమ పనేనని ప్రకటించుకుంది. "జస్ట్ ట్రైలర్" అని హెచ్చరించారు. జగదీష్ పటాని ఫిర్యాదు మేరకు బరేల్లీ పోలీస్ ఈఎఫ్ఐ నమోదు చేశారు. 5 టీమ్స్ ఏర్పాటు చేసి, అలుుం ఫుటేజ్ స్కాన్ చేశారు. నిందితుల్ని గుర్తించి.. పట్టుకునేందుకు ప్రయత్నించడంతో ఎన్ కౌంటర్ జరిగింది.

విపక్షాలకు అవకాశమిస్తే.. చొరబాటుదారులతో బిహార్ నిండిపోతుంది

ఇంటర్నెట్ డెస్క్: ఓట్ల చోరీ అంటూ 'ఇండియా' కూటమి తప్పుడు ఆరోపణలు చేస్తోందని కేంద్ర మంత్రి అమిత్ షా విమర్శించారు. భాజపా అధికారంలోకి వస్తే రిజర్వేషన్లను తొలగిస్తుందని గతంలో ఇదే తరహా దుష్ప్రచారం చేసిందన్నారు. బిహార్‌లోని డెహరీ ఆన్ సోన్‌లో పార్టీ శ్రేణులతో సమావేశమైన సందర్భంగా ఆయన ఈ మేరకు మాట్లాడారు. బంగ్లాదేశీ చొరబాటుదారులను రక్షించడమే లక్ష్యంగా రాష్ట్రంలో ఇటీవల రాహుల్ గాంధీ యాత్ర నిర్వహించారని ఆరోపించారు. ఒకవేళ ప్రతిపక్ష కూటమి అధికారంలోకి వస్తే.. రాష్ట్రమంతా చొరబాటుదారులతో నిండిపోతుందని వ్యాఖ్యానించారు. "బంగ్లాదేశ్ నుంచి వచ్చిన చొరబాటుదారులను రక్షించడమే రాహుల్ గాంధీ 'ఓటర్ అధికార్ యాత్ర' ప్రధాన ఉద్దేశం. ఈ నేపథ్యంలో రాష్ట్రవ్యాప్తంగా ఇంటింటికీ తిరుగుతూ.. 'ఇండియా' కూటమి అధికారంలోకి వస్తే బిహార్ చొరబాటుదారులతో నిండిపోతుందని చెప్పండి. అదేవిధంగా 'ఓట్ల చోరీ' అంటూ చేస్తున్న తప్పుడు ప్రచారాన్ని తిప్పికొట్టండి. ఎస్సీ, ఎస్టీ రిజర్వేషన్లను రద్దు చేయడానికి భాజపా యత్నిస్తుందని గతంలో ఇదే తరహా ఆరోపణలు చేశారు. కానీ.. అలాంటిదేమీ జరగలేదు కదా" అని కాషాయ శ్రేణులను ఉద్దేశించి అమిత్ షా పేర్కొన్నారు. బిహార్‌లో త్వరలో అసెంబ్లీ ఎన్నికలు జరగనున్నాయి. ఈ నేపథ్యంలో అనుసరించాల్సిన వ్యూహాలపై చర్చించేందుకు అమిత్ షా ఈ పర్యటన చేపట్టారు. మగధ-శాహాబాద్ ప్రాంతంలోని 10 జిల్లాల నేతలతో సమావేశమయ్యారు. 2020 అసెంబ్లీ ఎన్నికలు, గత ఏడాది లోక్‌సభ ఎన్నికల్లో ఇక్కడ ఎన్డీయే పనితీరు అంతంతమాత్రంగానే ఉండటంతో ప్రత్యేక దృష్టి సారించినట్లు సమాచారం. అంతకుముందు సీఎం నీతీశ్ కుమార్ పాట్నాలో అమిత్ షాను కలిశారు. తాను ఎన్డీయేలోనే ఉంటానని ఇటీవల ప్రధాని మోదీ సమక్షంలో నీతీశ్ స్పష్టం చేసిన విషయం తెలిసిందే.

పాక్-సౌదీ రక్షణ ఒప్పందంపై భారత్ స్పందన ఇదే..

న్యూఢిల్లీ: పాకిస్తాన్- సౌదీ అరేబియా మధ్య వ్యూహాత్మక రక్షణ ఒప్పందం కుదరడంపై భారత్ స్పందించింది. ఆ ఇరు దేశాల ఒప్పందంలో వివరాల ప్రకారం.. ఇరు దేశాలలోని ఎవరిపైన దాడి జరిగినా.. అది ఇరు పక్షాలపైన జరిగిన దాడిగానే పరిగణిస్తారు. అప్పుడు ఆ ఇరు పక్షాలు సమానంగా ప్రత్యర్థితో పోరాడుతాయని పేర్కొన్నారు. దీనిపై భారత విదేశాంగ శాఖ స్పందించింది. ఆ ఒప్పందపు పరిణామాలను అర్థం చేసుకునేందుకు అధ్యయనం చేస్తామని వెల్లడించింది. 'సౌదీ అరేబియా- పాకిస్తాన్ మధ్య కుదిరిన పరస్పర వ్యూహాత్మక రక్షణ ఒప్పందంపై సంతకం చేసినట్లు వచ్చిన నివేదికలను చూశాం. రెండు దేశాల మధ్య కుదిరిన దీర్ఘకాలిక ఒప్పందాన్ని అధికారికం చేసే పరిణామ ప్రక్రియ పరిశీలనలో ఉందని భారత ప్రభుత్వానికి తెలుసు. మన జాతీయ భద్రతతో పాటు ప్రాంతీయ, ప్రపంచ స్థిరత్వంపై ఈ పరిణామం వలన వచ్చే చిక్కులపై అధ్యయనం చేస్తాం. భారతదేశ జాతీయ ప్రయోజనాలను కాపాడేందుకు, అన్ని రంగాలలో సమగ్ర జాతీయ భద్రతను నిర్ధారించడానికి ప్రభుత్వం కట్టుబడి ఉంది' అని మీడియా ప్రశ్నకు సమాధానంగా విదేశాంగ మంత్రిత్వ శాఖ తెలిపింది. సౌదీ క్రౌన్ ప్రిన్స్ మొహమ్మద్ బిన్ సల్మాన్ ఆహ్వానం మేరకు పాకిస్తాన్ ప్రధాని.. రియాద్‌ను సందర్శించారు అక్కడి అల్-యమామా ప్యాలెస్‌లో సౌదీ యువరాజు షరీఫ్‌ను కలిశారు. సౌదీ అరేబియా - పాకిస్తాన్ మధ్య పరస్పర రక్షణ ఒప్పందం కుదిరింది. ఈ ఒప్పందం, రెండు దేశాల మధ్య రక్షణ సహకారాన్ని అభివృద్ధి చేయడం, ఏదైనా దురాక్రమణకు వ్యతిరేకంగా ఉమ్మడి పోరాటాన్ని బలోపేతం చేయడం లక్ష్యంగా పెట్టుకుందని ఒప్పందపు ప్రకటన వెల్లడించింది. పహల్గామ్ ఉగ్రదాడి.. భారతదేశం చేపట్టిన ఆపరేషన్ సిందూర్ తర్వాత.. పాక్- సౌదీల మధ్య కుదిరిన ఈ ఒప్పందం కీలకమైనదిగా భావిస్తున్నారు.

త్రిముఖ పోరులో గెలుపు ఎవరిది

హైదరాబాద్ : జూబ్లీహిల్స్ లో తీన్మార్ వార్ లోడింగ్ అవుతోంది. బైపోల్ చుట్టూ క్రమంగా మ్యాటర్ వేడెక్కుతోంది. డిసెంబర్ లోగా ఎన్నిక జరగాల్సి ఉండడంతో కాంగ్రెస్, బీజేపీ, బీఆర్ఎస్ అలర్ట్ అవుతున్నాయి. క్యాడర్ ను రెడీ చేస్తున్నాయి. రివ్యూలతో స్పీడ్ పెంచేస్తున్నాయ్. మాగంటి మరణంతో వస్తున్న ఈ బైపోల్ పొలిటికల్ గా ఉత్కంఠ పెంచుతోంది. గతంలో మునుగోడు బైపోల్ కు ఏమాత్రం తగ్గకుండా పాలిటిక్స్‌లోడ్ అవుతున్నాయి. కాంగ్రెస్, బీఆర్ ఎస్, బీజేపీకి ప్రతిష్టాత్మకం. జూబ్లీహిల్స్ బైపోల్ కాంగ్రెస్, బీఆర్ఎస్, బీజేపీ 3 పార్టీలతు చాలా ప్రతిష్ఠాత్మకంగా మారిపోయింది. ప్రజల్లో పట్టు పెరిగిందని నిరూపించుకోవడం కాంగ్రెస్ కు ముఖ్యం. మొన్న కంటోన్మెంట్ పోయింది.. ఇప్పుడు జూబ్లీహిల్స్ కూడా పోతే పార్టీ పరిస్థితి పూర్తిగా దిగజారిపోతుందన్న భయం బీఆర్ఎస్ ది. ఇక్కడ గెలవకపోతే పార్లమెంట్ ఎన్నికల్లో వచ్చిన వైబ్రేషన్ కంటిన్యూ చేయడం కష్టమని బీజేపీ అనుకుంటోంది. పైగా వచ్చేది గ్రేటర్ హైదరాబాద్ మున్సిపల్ ఎలక్షన్స్. గ్రేటర్ పరిధిలో బీజేపీ క్రమంగా పుంజుకుంటోంది. ఇక్కడ గెలుపు ఆ పార్టీకే కాదు.. మిగితా పార్టీలకూ చాలా కీలకం. అందుకే జూబ్లీహిల్స్ లో పొలిటికల్ గేమ్ షురూ కాబోతోంది. దసరా తర్వాత రిలీజ్. జూబ్లీహిల్స్ బస్తీలన్నీ మార్మోగిపోవాల్సిందంతే. ముఖ్యమైన లీడర్లంతా జూబ్లీహిల్స్ లోనే మకాం వేసేలా స్కెచ్చులు రెడీ అవుతున్నాయ్. సో ఎప్పుడూ లేనంత పొలిటికల్ హీట్ ఖాయమైపోయింది. మరి జూబ్లీహిల్స్ జనం పల్స్ ఎటువైపు? జూబ్లీహిల్స్ బైపోల్ గెలుపు కోసం ఏ పార్టీ వ్యూహం ఎలా ఉంది? ఏ పార్టీకి గెలుపు అవకాశాలు ఎక్కువున్నాయ్? ఇప్పుడు వన్ బై వన్ డీ కోడ్ చేద్దాం. అసలు బలమైన అభ్యర్థుల వేట ముగిసిందా? బస్తీమే సవాల్ అంటారా? ముఖ్యమైన లీడర్లంతా జూబ్లీహిల్స్ ప్రచారంలో దిగాల్సిందేనా? అంటే అవునన్న సమాధానమే వస్తోంది. కాంగ్రెస్, బీజేపీ, బీఆర్ఎస్ పొలిటికల్ స్కెచ్ లు ఎలా ఉన్నాయ్? గతంలో కంటోన్మెంట్ బైపోల్ లో బీఆర్ఎస్ సిట్టింగ్ సీటు గెలిచి సత్తా చాటింది. అక్కడ శ్రీగణేష్ ఎమ్మెల్యేగా గెలిచారు. ఇప్పుడు కూడా సేమ్ సిచ్యువేషన్. జూబ్లీహిల్స్ బీఆర్ఎస్ గెలిచిన స్థానం. మాగంటి గోపీనాథ్ మరణంతో బైపోల్ వస్తోంది. మరి అక్కడ కూడా పాగా వేసేలా కథ మార్చాలనుకుంటోంది. నిజానికి బైపోల్స్ లో సాధారణంగా అధికారంలో ఉన్న పార్టీకి సహజంగానే ఎడ్జ్ ఉంటుంది. ఆ అనుకూలతను పార్టీ విజయం దిశగా మలచుకోవాలనుకుంటోంది. డివిజన్ల ఇన్‌ఛార్జిల మీటింగ్‌లో దిశానిర్దేశం. జూబ్లీహిల్స్ బైపోల్ కోసం ముగ్గురు మంత్రులు, అన్ని కార్పొరేషన్ల ఛైర్మన్లను కాంగ్రెస్ రంగంలోకి దింపింది. తుమ్మల, పొన్నం, వివేక్ ముగ్గురు మంత్రులకు ప్రచార వ్యూహాలు, నియోజకవర్గంలో గెలుపు బాధ్యతలు అప్పగించారు. ఇప్పటికే జూబ్లీహిల్స్ బైపోల్ కోసం సీఎం రేవంత్ రెడ్డి, టీపీసీసీ చీఫ్ మహేష్ కుమార్ గౌడ్‌లు రివ్యూ చేశారు. కీలక ఆదేశాలు జారీ చేశారు. సీఎం రేవంత్ రెడ్డి స్వయంగా నియోజకవర్గ పరిధిలోని డివిజన్ల ఇన్‌ఛార్జిలతో సమావేశం నిర్వహించారు. కాంగ్రెస్ అభ్యర్థి ఎవరనే విషయం పార్టీ అధిష్టానం చూసుకుంటుందని, అయితే పార్టీ

గెలుపుకోసం పనిచేయాల్సిన బాధ్యత అందరిపై ఉందన్నారు. పోలింగ్ బూత్ ల వారీగా ప్రచార ప్రణాళికలను రెడీ చేసుకోవాలన్నారు. నియోజకవర్గంలో సమస్యలను ప్రభుత్వం పరిష్కరిస్తుందన్న భరోసా కల్పించాలన్నారు. సో కాంగ్రెస్ నుంచి ముగ్గురు నలుగురి పేర్లు వినిపిస్తున్నా నవీన్ యాదవ్ వైపే మొగ్గు చూపుతున్నట్లుగా తెలిసింది. ప్రజల్లో సానుకూలత నిరూపించుకునే టైం. తెలంగాణ అధికారంలో ఉన్న కాంగ్రెస్ పార్టీ తమ పాలనపై ప్రజల్లో సానుకూలత ఉందని నిరూపించుకోవడానికి జూబ్లీహిల్స్ బైపోల్ గెలుపు చాలా కీలకం. తాము ఈ 20 నెలల్లో చేసిన కార్యక్రమాలు ప్రభుత్వ పనితీరుకు నిదర్శనం అన్న సంకేతాలు రుజువు చేసుకోవాలంటే ఇక్కడ విక్టరీ ఇంపార్టెంట్ గా మారింది. దీంతో రాబోయే జీహెచ్ఎంసీ ఎన్నికలపై పాజిటివ్ వైబ్ క్రియేట్ చేయవచ్చని భావిస్తోంది హస్తం పార్టీ. 2023 అసెంబ్లీ ఎన్నికల్లో గ్రేటర్ పరిధిలో కాంగ్రెస్ ఖాతా తెరవలేకపోయింది. దీంతో బైపోల్స్ లో పట్టు సాధించి గ్రేటర్ పోల్స్ లో సత్తా చాటాలనుకుంటోంది. ప్రతి డివిజన్‌కు రాష్ట్ర ప్రభుత్వ కార్పొరేషన్ల ఛైర్మన్‌లను నియమించారు. పైగా ముగ్గురు మంత్రులు పొన్నం, తుమ్మల, వివేక్‌లతో సమన్వయం చేసుకోవడం, రెగ్యులర్ గా క్షేత్రస్థాయిలో పర్యవేక్షిస్తూ గెలుపే లక్ష్యంగా పనిచేయాలని సీఎం సూచించారు. ఇన్‌ఛార్జుల నుంచి వివరాలు అడిగిన సీఎం. ఇప్పటికే క్షేత్రస్థాయిలో పర్యటించిన ఇన్‌ఛార్జులను సీఎం రేవంత్ వివరాలు అడిగి తెలుసుకున్నారు. ప్రచారంలో ఏమైనా లోపాలుంటే మార్పులు చేసేందుకు తీసుకోవాల్సిన చర్యలపై చర్చించారు. ప్రభుత్వం అమలు చేస్తున్న సంక్షేమ పథకాలు, అభివృద్ధి పనుల గురించి ఇంటింటికి వెళ్లి ప్రచారం చేయాలని రేవంత్‌రెడ్డి ఆదేశించారు. ఇప్పటికే జూబ్లీహిల్స్ నియోజకవర్గ పరిధిలోని పేదల్లో చాలా మందికి వైట్ రేషన్ కార్డులు కూడా ఇచ్చేశారు. పెండింగ్ రేషన్ కార్డుల్ని కూడా త్వరలో క్లియర్ చేసేలా చూసుకుంటున్నారు. 2023 అసెంబ్లీ ఎన్నికల్లో ఓటమి. అటు బీఆర్ఎస్ కు జూబ్లీహిల్స్ ఉపఎన్నిక గెలుపు ఇంపార్టెంట్ గా మారింది. నిజానికి సిట్టింగ్ ఎమ్మెల్యేలు ఎవరైనా చనిపోతే వారి కుటుంబ సభ్యుల్నే ఏకగ్రీవం చేసే సంప్రదాయం గతంలో ఉండేది. కానీ కేసీఆర్ వచ్చాక.. అలాంటి సంప్రదాయానికి చెక్ పెట్టారు. గతంలో అభ్యర్థిని పెట్టారు. దీంతో ఇప్పుడు బీఆర్ఎస్ సిట్టింగ్ ఎమ్మెల్యే చనిపోయినా.. మిగితా పార్టీలు పోటీ పెడుతున్నాయి. తాజాగా జూబ్లీహిల్స్ లో అభ్యర్థిని బీఆర్ఎస్ ప్రకటిం చకపోయినా మాగంటి గోపీనాథ్ భార్య పేరునే పరిశీలిస్తున్నారంటున్నారు. మాగంటి కుమార్తెలు నియోజకవర్గంలో ఇప్పటికే అందరినీ కలుస్తున్నారు. ఇప్పటికే 2023 అసెంబ్లీ ఎన్నికల్లో ఓటమి, కంటోన్మెట్ ఉప ఎన్నికలో సిట్టింగ్ స్థానాన్ని చేజార్చుకోవడం, లోక్‌సభ ఎన్నికల్లో ఖాతా తెరవకపోవడం బీఆర్ఎస్‌కు ఇబ్బందికరంగా మారింది. మరోవైపు ఇటీవల కవిత సస్పెన్షన్ వ్యవహారం కూడా తీవ్ర దుమారం రేపింది. బీఆర్ఎస్ లో అవినీతి వ్యవహారాలపై ఆమె మాట్లాడడంతో పార్టీ ప్రతిష్ఠ మసకబారుతున్న పరిస్థితి. ఈ క్రమంలోనే వస్తున్న జూబ్లీహిల్స్ ఉప ఎన్నికలో గెలిచి సిట్టింగ్ స్థానాన్ని కాపాడుకోవడం గులాబీ పార్టీకి చాలా కీలకంగా మారింది. కొన్ని సర్వేల్లో తమకే అనుకూలంగా రిజల్ట్ వస్తోందని ఇప్పటికే బీఆర్ఎస్ పార్టీ ప్రచారాలు చేసుకుంటోంది. జూబ్లీహిల్స్‌లో గెలుపే లక్ష్యంగా బీజేపీ అడుగులు. ఇక బీజేపీ కూడా జూబ్లీహిల్స్ లో గెలవాలన్న లక్ష్యంతో ముందుకు సాగుతోంది. 2024 లోక్‌సభ ఎన్నికల్లో 8 ఎంపీ సీట్లు సాధించడం ఆ పార్టీకి కొత్త జోష్ తెచ్చింది. ఈ ఊపును కొనసాగించడం కమలం పార్టీ ప్రధాన లక్ష్యంగా కనిపిస్తోంది. ఇటీవలే తెలంగాణ బీజేపీ అధ్యక్ష పగ్గాలు చేపట్టిన ఎన్ రామచందర్‌రావుకు ఈ ఎన్నికలు తొలి సవాల్ గా మారబోతున్నాయి. పార్టీ అభ్యర్థి విజయంతో విక్టరీ షురూ చేయాలన్న టార్గెట్ తో ఉన్నారు. అయితే అభ్యర్థి ఎంపిక విషయంలో, ప్రచార సన్నాహక సమావేశాల్లో పార్టీ కాస్త స్లోడౌన్ అయినట్లుగా కనిపిస్తోంది

తీన్మార్ పార్టీకి స్పేస్ ఉందా

హైదరాబాద్ : ఇప్పట్లో తెలంగాణ రాష్ట్రంలో జూబ్లీహిల్స్ ఉప ఎన్నిక, స్థానిక సంస్థల ఎన్నికల మినహా చెప్పుకునే స్థాయిలో ఎలక్షన్స్ లేవు. ఇలాంటి పరిస్థితుల్లో తెలంగాణ రాష్ట్రంలో కొత్త రాజకీయ పార్టీల ఏర్పాటు అనేది దాదాపు కష్టమనే చెప్పాలి. కానీ తెలంగాణలో ఇప్పుడు ఎన్నికలకు ముందు ఉన్నట్టుగా వాతావరణం ఉంది. పైగా నాయకులు పోటా పోటీగా రాజకీయ పార్టీలను ఏర్పాటు చేస్తున్నారు. ఇటీవల భారత రాష్ట్ర సమితి నుంచి సస్పెండ్ అయిన కల్వకుంట్ల కవిత కొత్త రాజకీయ క్షేత్రాన్ని ఏర్పాటు చేస్తారని వార్తలు వచ్చాయి. అయితే ఇంతవరకు ఆ పార్టీ విషయంలో క్లారిటీ రాలేదు. మరోవైపు కాంగ్రెస్ పార్టీ నుంచి సస్పెండ్ అయిన తీన్మార్ మల్లన్న కొత్త రాజకీయ క్షేత్రాన్ని ఏర్పాటు చేస్తానని కొంతకాలంగా అంటున్నారు. చివరికి ఆ మాట నిలబెట్టుకున్నారు.కాంగ్రెస్ పార్టీ నుంచి ఎమ్మెల్సీగా గెలిచిన ఆయన కొంతకాలంగా పార్టీ వ్యవహార శైలి పట్ల తీవ్ర ఆగ్రహం వ్యక్తం చేస్తున్నారు. ముఖ్యంగా కుల గణన విషయంలో అధికార పార్టీని ఆయన తీవ్రంగా తప్పుపట్టారు. ఓ సామాజిక వర్గాన్ని తీవ్రంగా విమర్శించారు. ఆయన వ్యవహార శైలి పట్ల ఆగ్రహం గా ఉన్న కాంగ్రెస్ పార్టీ అధిష్టానం సస్పెండ్ చేసింది. పార్టీ నుంచి బయటికి వచ్చిన తర్వాత తీన్మార్ మల్లన్న అనేక రకాలుగా తన రాజకీయ క్షేత్రాన్ని ఏర్పాటు చేసుకోవడానికి ప్రయత్నాలు చేశారు. చివరికి రాజకీయ పార్టీని ప్రకటించారు. దానికి తెలంగాణ రాజ్యాధికార పార్టీగా పేరు పెట్టారు. బహుజనులకు రాజ్యాధికారమే లక్ష్యంగా తన పార్టీ ఉంటుందని తీన్మార్ మల్లన్న ప్రకటించారు. భారీగా వచ్చిన కార్యకర్తలను ఉద్దేశించి తాజ్ బంజారా హోటల్లో తన పార్టీ పేరును ప్రకటించారు

తీన్మార్ మల్లన్న.తీన్మార్ మల్లన్న రాజకీయ పార్టీ పెట్టడం ఆశ్చర్యం కాకపోయినప్పటికీ.. ఆయన ఎంతవరకు ఈ పార్టీని నడపగలుగుతారు.. ఎంతవరకు నిలబడగలుగుతారు అనేది ఇక్కడ ప్రధాన ప్రశ్న. ఎందుకంటే తీన్మార్ మల్లన్న రాజకీయ ప్రయాణం స్థిరంగా లేదు. మొదట్లో ఆయన బిజెపిలో చేరారు. ఆ తర్వాత కొద్ది రోజులకే బయటికి వచ్చారు. అనంతరం కాంగ్రెస్ పార్టీలో చేరారు. అందులో కూడా ఇమడ లేకపోయారు. బిజెపిలో చేరే ముందు ఆయన మీద కేసులు ఉండేవి. బిజెపిలో చేరిన తర్వాత బయటికి రాగలిగారు. అలాగని బిజెపిలో కూడా ఆయన స్థిరంగా ఉండలేకపోయారు. కొంతకాలానికే మళ్లీ కాంగ్రెస్లోకి వెళ్లిపోయారు. ఎమ్మెల్సీగా గెలిచిన తర్వాత ఆయన తన నిరసన స్వరాన్ని వినిపించడం మొదలుపెట్టారు. ఇలా రెండు ప్రధాన పార్టీల నుంచి త్వరగా నే బయటికి వచ్చిన ఆయన కొత్త రాజకీయ పార్టీని ఏర్పాటు చేయడం ఒక రకంగా సంచలనమే అయినప్పటికీ.. దానిని ఎంతవరకు నిలుపుకుంటారనేది ఇప్పుడు ప్రధాన ప్రశ్న.

సిటీలో కేబుల్ కష్టాలు

హైదరాబాద్ : హైదరాబాద్ నగరంలో నెల రోజులుగా ఇంటర్నెట్, కేబుల్, టెలిఫోన్ సేవలు తీవ్ర అంతరాయాన్ని ఎదుర్కొంటున్నాయి. విద్యుత్ స్తంభాలపై ఉన్న కేబుల్స్‌ను అధికారులు కత్తిరించడంతో ఈ సమస్య తలెత్తింది. హైకోర్టు ఆదేశాల నేపథ్యంలో వేలాడే తీగలను తొలగించాలనే ఉద్దేశంతో తీసుకున్న చర్యలు, ప్రజల రోజువారీ జీవనాన్ని దెబ్బతీస్తున్నాయి. ఈ నిర్ణయం వల్ల సచివాలయం వంటి కీలక సంస్థల నుంచి సామాన్య పౌరుల వరకు అందరూ ఇబ్బందులు ఎదుర్కొంటున్నారు.విద్యుత్ స్తంభాలపై సుమారు 2 వేల కిలోమీటర్ల పొడవైన ఇంటర్నెట్, కేబుల్ టీవీ, మరియు టెలిఫోన్ కేబుల్స్ ఉన్నాయి. ఈ కేబుల్స్ నగర జీవనానికి అత్యవసరమైనవి. అయితే, వేలాడే తీగలు వాహనాలకు ఇబ్బంది కలిగిస్తున్నాయని, ఇటీవల రామాంతాపూర్‌లో జరిగిన ప్రమాదం వంటి సంఘటనలు జరుగుతున్నాయని హైకోర్టు ఆందోళన వ్యక్తం చేసింది. దీని పరిష్కారంగా, కోర్టు ఆదేశాలతో అధికారులు కేబుల్స్‌ను తొలగిస్తున్నారు. కానీ, ఈ చర్యలు సమస్యను పరిష్కరించడానికి బదులు, సచివాలయం వంటి కీలక ప్రాంతాల్లో సేవల నిలిచిపోవడానికి దారితీశాయి. వర్క్ ఫ్రం హోం ఉద్యోగులు, చిన్న వ్యాపారులు, మరియు విద్యార్థులు తీవ్ర ఇబ్బందులు ఎదుర్కొంటున్నారు.హైకోర్టు ఆదేశాలను అమలు చేసే క్రమంలో అధికారులు తొందరపాటు నిర్ణయాలు తీసుకుంటున్నారని విమర్శలు వస్తున్నాయి. కేబుల్స్‌ను నిర్వహించే ఆపరేటర్లు లేదా ఇంటర్నెట్ సర్వీస్ ప్రొవైడర్లపై చర్యలు తీసుకోవడానికి బదులు, అధికారులు కేబుల్స్‌ను నేరుగా కత్తిరించడం ద్వారా ప్రజలకు సేవలను ఆపేస్తున్నారు. ఇది ప్రజల రోజువారీ జీవనాన్ని దెబ్బతీస్తోంది. టీవీ ప్రసారాలు నిలిచిపోవడం, ఫోన్ సేవలు అందుబాటులో లేకపోవడం, మరియు ఆన్‌లైన్ తరగతులకు అంతరాయం కలగడం వంటి సమస్యలు తలెత్తాయి. ఈ చర్యలు చిన్న వ్యాపారాలను మూతపడే పరిస్థితికి తీసుకొస్తున్నాయి.ఇంటర్నెట్, టెలీకమ్యూనికేషన్ సేవలు నీటి, విద్యుత్ వంటి ప్రాథమిక అవసరాలుగా మారాయి. చట్టప్రకారం, బిల్లులు చెల్లించే ప్రజలకు ఈ సేవలు అందించడం సర్వీస్ ప్రొవైడర్ల బాధ్యత. అయితే, అధికారుల నిర్ణయాలు ఈ ప్రాథమిక హక్కును ఉల్లంఘిస్తున్నాయని ఆరోపణలు వస్తున్నాయి. గతంలో సుప్రీం కోర్టు కూడా ఇంటర్నెట్ సేవలను అంతరాయం కలిగించడం ప్రజల హక్కుల ఉల్లంఘనగా పరిగణించింది. అయినప్పటికీ, హైదరాబాద్‌లో ఈ సమస్యకు పరిష్కారం కనిపించడం లేదు.

బతుకమ్మ, దసరాకు ప్రత్యేక బస్సులు

-మొదటిపేజీ తరువాయి

ఉండే అవకాశముండటంతో ఆ మేరకు ప్రత్యేక బస్సులను అందుబాటులో ఉంచనుంది. అలాగే, తిరుగు ప్రయాణానికి సంబంధించి అక్టోబర్ 5, 6వ తేదీల్లోనూ రద్దీకి అనుగుణంగా బస్సులను సంస్థ ఏర్పాటు చేయనుంది. ఈ సందర్భంగా ఆర్టీసీ ఎండీ సజ్జనార్ మాట్లాడుతూ .. బతుకమ్మ, దసరా పండుగల దృష్ట్యా ప్రజలకు సురక్షితమైన, సౌకర్యవంతమైన ప్రయాణాన్ని అందించడానికి సంస్థ సంసిద్ధంగా ఉంది. గత దసరా కంటే ఈ సారి అదనంగా 617 ప్రత్యేక బస్సులను ఏర్పాటు చేశాం. రద్దీ ప్రాంతాల్లో ప్రత్యేక క్యాంప్‌లను ఏర్పాటు చేసి ప్రయాణికులకు అన్ని సౌకర్యాలను కల్పిస్తున్నాం. ముఖ్యంగా ఎల్బీనగర్, ఉప్పల్, ఆరాంఘర్, కేపీహెచ్‌బీ, సంతోష్ నగర్, తదితర ప్రాంతాల్లో ప్రయాణికుల సౌకర్యార్థం షామియానాలు, కూర్చీలు, తాగునీరు, తదితర మౌలిక సదుపాయాలతో పాటు పబ్లిక్ అడ్రస్ సిస్టంను ఏర్పాటు చేయాలని క్షేత్రస్థాయి అధికారులకు ఇప్పటికే ఆదేశాలు జారీ చేశాం. ప్రతి రద్దీ ప్రాంతం వద్ద పర్యవేక్షణ అధికారులను నియమిస్తున్నాం. ప్రయాణికుల రద్దీని బట్టి వారు ప్రత్యేక బస్సులు అందుబాటులో ఉంచుతారు. పోలీస్, రవాణా, మున్సిపల్ శాఖల అధికారులతో సమన్వయం చేసుకుంటూ.. ప్రయాణికులను సురక్షితంగా గమ్యస్థానాలకు చేర్చడమే లక్ష్యంగా సంస్థ అన్ని చర్యలు తీసుకుంటోంది.” అని టీజీఎస్‌ఆర్టీసీ ఎండీ వీసీ సజ్జనర్ అన్నారు.

ఎడ్యుకేషన్, టెక్నాలజీ రంగాల్లో సహకారం

-మొదటిపేజీ తరువాయి

అక్కడి యూనివర్సిటీలు ఆపరేట్ చేసేలా చూడాలని ముఖ్యమంత్రి కోరారు. ఈ సందర్భంగా తెలంగాణలో తీసుకురాబోతున్న కొత్త ఎడ్యుకేషన్ పాలసీ డ్రాఫ్ట్‌ను కూడా బ్రిటీష్ హైకమిషనర్‌కు సీఎం రేవంత్ వివరించారు. రాష్ట్రంలోని ప్రభుత్వ ఉపాధ్యాయులు, ప్రొఫెసర్లకు ట్రైనింగ్ అందించేందుకు బ్రిటిష్ హైకమిషనర్ సుముఖత వ్యక్తం చేశారు. మూసీ రివర్ ఫ్రంట్ అభివృద్ధిలో బ్రిటీష్ కంపెనీలు భాగస్వాములు కావాలని ముఖ్యమంత్రి కోరారు. జీసీసీ, ఫార్మా, నాలెడ్జ్, అకాడమీ విభాగాల్లో పెట్టుబడులకు ముందుకు రావాలని సీఎం కోరగా.. అందుకు బ్రిటీష్ హైకమిషనర్ సానుకూలంగా స్పందించారు. ఈ సమావేశానికి డిప్యూటీ హైకమిషనర్ హైదరాబాద్ గారెత్ విన్ ఓవెన్ (%+ఘుతీవ్ష్ట్ర ఔఎఅఅ ౫ఌవఅ%), పొలిటికల్ ఎకానమి అడ్వైజర్ నళిని రఘురామన్, సీఎం స్పెషల్ సెక్రటరీ అజిత్ రెడ్డి, విష్ణువర్ధన్ రెడ్డి హాజరయ్యారు.

దమ్ముంటే జూబ్లీహిల్స్‌లో గెలిచి చూపించు..

-మొదటిపేజీ తరువాయి

క్రాస్ రోడ్డులో నిర్వహించిన కాంగ్రెస్ పార్టీ చేరికల కార్యక్రమానికి ఆయన ముఖ్యఅతిథిగా హాజరయ్యారు. ఈ సందర్భంగా ఆయన మాట్లాడుతూ.. ఈ వేదిక మీద నుంచి నాటి ప్రబుద్ధులను అడుగుతున్న.. ఇందిరమ్మ ఇళ్లు ఇస్తుంటే మీకు కడుపు మంట ఎందుకని ఆయన ప్రశ్నించారు. పేదోడికి ఇల్లు కట్టించి ఉంటే మీకు ఈ పరిస్థితి ఉండేది కాదని హితవు పలికారు.

బీఆర్ఎస్‌కు మరోసారి ప్రజలు బుద్ధి చెప్తారు..

బీఆర్ఎస్ నాయకులకు ప్రజలు రెండు పర్యాయాలు బుద్ధి చెప్పారని మంత్రి పొంగులేటి గుర్తు చేశారు. రాబోయే స్థానిక సంస్థల ఎన్నికల్లో కూడా ప్రజలు బుద్ధి చెప్తారని పేర్కొన్నారు. వారి సోదరి, బిడ్డ సమస్యను సీఎం రేవంత్ రెడ్డికి అంటగట్టే ప్రయత్నం చేస్తున్నారని మండిపడ్డారు. మూడున్నర సంవత్సరాల తర్వాత జరిగే ఎన్నికల గురించి ట్విట్టర్ టిల్లు మాట్లాడుతున్నారని పేర్కొన్నారు. ‘మీ పార్టీ శాసన సభ్యులు ఆరోగ్యం బాగాలేక చనిపోయారు. దానికి 15 రోజుల్లో ఎన్నికల షెడ్యూల్ వస్తుంది. మీకు ఉన్న పరిజ్ఞానం, విజన్ గురించి నేను మాట్లాడను.. జూబ్లీహిల్స్ ఉపఎన్నికల్లో గెలిచి చూపించు’ అని కేటీఆర్‌కు సవాల్ విసిరారు.

నువ్వెంత బచ్చా గాడివి...

వచ్చే అసెంబ్లీ ఎన్నికల్లో కేటీఆర్ మీద బచ్చా గాడిని పెట్టి గెలిపిస్తామని మంత్రి పొంగులేటి కీలక వ్యాఖ్యలు చేశారు. మూడున్నర సంవత్సరాల తర్వాత కేటీఆర్ ఇండియాలో ఉంటారో.. బ్యాగ్ సర్దుకుని విదేశాలకు వెళ్తారో చూడాలని ఎద్దేవా చేశారు. జూబ్లిహిల్స్ ఎన్నిక తర్వాత మీ పార్టీ స్థానం ఏంటో చూడు నాయన ట్విట్టర్ టిల్లు కేటీఆర్ అంటూ.. విమర్శించారు. మీ దయ దాక్షిణ్యాలతో ఎవరు బి ఫామ్ తీసుకోలేదని పేర్కొన్నారు. మీ నాయన మూడు సార్లు వచ్చి ముక్కు నేలకు రాసిన ఏమి చేయలేక పోయారని, నువ్వెంత బచ్చా గాడివి అని మండిపడ్డారు. కాంగ్రెస్ పార్టీ అంటే ఆషామాషీ పార్టీ కాదన్నారు. ఇచ్చిన మాట కోసం నిలబడి, నెరవేర్చే పార్టీ అని ధీమా వ్యక్తం చేశారు. ఈ పార్టీలో ఏ ఒక్కరు తప్పు చేయరని ఉద్ఘాటించారు. తల కిందులగా తపస్సు చేసిన పార్లమెంట్ ఎన్నికల్లో ఎన్ని సీట్లు వచ్చాయో.. స్థానిక సంస్థల ఎన్నికల్లో కూడా అవే సీట్లు వస్తాయని మంత్రి పొంగులేటి ధ్వజమెత్తారు.

కేటీఆర్ కామెంట్స్..

తంతే.. గారెలబుట్టలో పడినట్టు లక్కీలాటరీలో మంత్రి అయిన పొంగులేటి శ్రీనివాస్ రెడ్డి మళ్లీ పాలేరులో ఎలా గెలుస్తారో చూద్దామని మాజీ మంత్రి కేటీఆర్ అన్నారు. మంగళవారం తెలంగాణభవన్‌లో భద్రాచలం నియోజకవర్గ ముఖ్యకార్యకర్తల భేటీలో పొంగులేటిపై కామెంట్స్ చేశారు. ఏడాది క్రితం పొంగులేటి ఇంటిపై జరిగిన ఈడీ దాడుల్లో దొరికిన డబ్బు గురించి కేంద్రంగానీ, ఆయనగానీ ఎందుకు మాట్లాడటంలేదని ప్రశ్నించారు. ‘పొంగులేటి బీజేపీతో కుమ్మక్కయ్యారా? బీజేపీతో కుమ్మక్కైన రేవంత్‌రెడ్డితో పొంగులేటి కలిసిపోయారా..?’ అని నిలదీశారు. ఈ నేపథ్యంలో కేటీఆర్ మాటలకు ఇవాళ(గురువారం) మంత్రి పొంగులేటి బదులిచ్చారు.

హైదరాబాద్ బ్రాండ్ ఇమేజ్‌ను కాపాడుకోవాలి

-మొదటిపేజీ తరువాయి

ఇటీవల వర్షాల కారణంగా నాంపల్లిలో ఇద్దరు, సంతోష్‌నగర్‌లో ఒకరు నాలాలో కొట్టుకుపోవడం దురదృష్టకరం. ఎంపీలు, ఎమ్మెల్యేలతో పాటు అన్ని శాఖల అధికారులు కలిసికట్టుగా పనిచేసి.. నగర ప్రాధాన్యతను గుర్తుంచుకొని, హైదరాబాద్ బ్రాండ్ ఇమేజ్‌ను కాపాడుకోవాలి. ఏ బస్తీకి వెళ్లినా వర్షపు నీరు, వరదలతో ఇబ్బందులు ఎదురవుతున్నాయి. అనేక ప్రాంతాల్లో డ్రైనేజీ సిస్టం దెబ్బతిని.. తాగునీటిలో కలిసిపోతోంది. అన్నీ రిస్టోర్ చేసి శుభ్రం చేయాలి. స్కూల్స్, కమ్యూనిటీ హాళ్లు, అంగన్వాడీ కేంద్రాలు, హాస్టల్స్ వంటి వాటిపై ప్రత్యేక దృష్టి సారించి సమస్యలు పరిష్కరించుకోవాలి” అని కిషన్‌రెడ్డి అన్నారు.

30 రకాల్లో 11 వస్తువుల రేట్లలో భారీ తగ్గుదల

హైదరాబాద్ : దేశంలో వస్తు సేవల పన్ను (జీఎస్టీ) విధానంలో చేపట్టిన తాజా సంస్కరణల వల్ల సామాన్యులకు భారీ ఊరట లభించనుంది. వినియోగదారులు ఎక్కువగా కొనుగోలు చేసే 30 రకాల వస్తువుల్లో 11 వస్తువులపై పన్ను రేట్లు తగ్గనున్నాయి. దీనివల్ల పాలు, ప్రాసెస్ చేసిన ఆహారం వంటి నిత్యావసరాలతో పాటు వాహనాలు, బ్యూటీ సేవలు చౌకగా మారే అవకాశం ఉందని ప్రముఖ రేటింగ్ ఏజెన్సీ క్రిసిల్ రేటింగ్స్ గురువారం విడుదల చేసిన ఒక నివేదికలో వెల్లడించింది.ఈ మార్పుల వల్ల ఒక సగటు వినియోగదారుడి నెలవారీ ఖర్చులో మూడో వంతుపై సానుకూల ప్రభావం పడుతుందని అంచనా. ఈ ప్రధాన వస్తువులపై ప్రస్తుతం సగటున 11 శాతంగా ఉన్న జీఎస్టీ కొత్త విధానంలో 9 శాతానికి తగ్గుతుందని క్రిసిల్ లెక్కగట్టింది. ముఖ్యంగా తక్కువ, మధ్య ఆదాయ వర్గాల వారికి ఈ తగ్గింపు ఎంతగానో మేలు చేస్తుందని నివేదిక పేర్కొంది. అనేక గృహోపకరణాలు, ఆహార పదార్థాలపై పన్ను 0 శాతం లేదా 5 శాతం శ్లాబులోకి రావడంతో వారి కొనుగోలు శక్తి పెరుగుతుందని తెలిపింది.ముఖ్యంగా కార్ల రంగంలో జీఎస్టీ రేట్లు గణనీయంగా తగ్గాయి. ఎంట్రీ లెవల్ చిన్న కార్లపై పన్ను 29 శాతం నుంచి ఏకంగా 18 శాతానికి తగ్గింది. దీనివల్ల ఈ కార్ల ధరలు సగటున 8 నుంచి 9 శాతం వరకు తగ్గే అవకాశం ఉంది. అదేవిధంగా, ప్రీమియం కార్లపై పన్ను 50 శాతం నుంచి 40 శాతానికి తగ్గగా, మధ్యశ్రేణి ఎస్‌యూవీల ధరలు 3.5 శాతం, ప్రీమియం ఎస్‌యూవీల ధరలు 6.7 శాతం మేర తగ్గుతాయని అంచనా వేసింది.అయితే, ఈ పన్ను తగ్గింపు ప్రయోజనాన్ని ఉత్పత్తిదారులు ఎంతవరకు వినియోగదారులకు బదిలీ చేస్తారన్న దానిపైనే ధరల తగ్గుదల ఆధారపడి ఉంటుందని క్రిసిల్ స్పష్టం చేసింది. ఈ ప్రభావం ఈ ఆర్థిక సంవత్సరంతో పాటు వచ్చే ఆర్థిక సంవత్సరంలోనూ కొనసాగవచ్చని పేర్కొంది. ఈ జీఎస్టీ హేతుబద్ధీకరణ ద్వారా సరళమైన పన్ను విధానం ఏర్పడటంతో పాటు, ధరలు తగ్గడం వల్ల వినియోగం పెరిగి ఆర్థిక వ్యవస్థకు ఊతం లభిస్తుందని విశ్లేషకులు భావిస్తున్నారు.

సైగల భాష అందరూ నేర్చుకోవాలి

ప్రపంచమంతా ఒకే సైన్ లాంగ్వేజ్ ఉండాలి: జిల్లా కలెక్టర్ పమేలా సత్పతి

కరీంనగర్ : సైగల భాష అందరూ నేర్చుకోవాలని ప్రపంచమంతా యూనివర్సల్ గా ఒకే సైన్ లాంగ్వేజ్ ఉండాలని జిల్లా కలెక్టర్ పమేలా సత్పతి సూచించారు. అంతర్జాతీయ సైన్ లాంగ్వేజి వారోత్సవాలు ఈనెల 22 నుండి 28 వరకు నిర్వహించనున్నారు. విద్యానగర్లోని ప్రభుత్వ బధిరుల ఆశ్రమ పాఠశాలలో ముందస్తు అంతర్జాతీయ సైన్ లాంగ్వేజి దినోత్సవం గురువారం జరిగింది. ఈ కార్యక్రమానికి హాజరైన జిల్లా కలెక్టర్ పమేలా సత్పతి మాట్లాడుతూ భాషలు లేని కాలంలో సైగల ద్వారానే కమ్యూనికేషన్ ఉండేదని తెలిపారు. అందువల్ల సైన్ లాంగ్వేజిని చిన్నచూపు చూడొద్దని అన్నారు. ప్రపంచమంతా ఒకే సైన్ లాంగ్వేజి ఉండడం ద్వారా అంతర్జాతీయంగా దివ్యాంగులకు ఎంతో మేలు జరుగుతుందని సూచించారు. దివ్యాంగుల భావాలను అర్థం చేసుకొని వారితో మెరుగైన కమ్యూనికేషన్ ఉండాలనే ఉద్దేశంతో జిల్లాలో అక్షయ్ ఆకృతి ఫౌండేషన్ ద్వారా అధికారులకు, ఉత్సాహం ఉన్నవారికి సైన్ లాంగ్వేజి నేర్పిస్తున్నామని తెలిపారు. ప్రతి ఒక్కరూ ఈ భాష నేర్చుకోవాలని సూచించారు. ప్రభుత్వ పాఠశాల ఉపాధ్యాయులు తమ సర్వీసులో ఒకసారైనా అంధుల, బధిరుల పాఠశాలల్లో విధులు నిర్వహించాలని సూచించారు. ప్రభుత్వ బధిరుల పాఠశాలలో విద్యార్థులకు ఇదివరకే టైలరింగ్, రైటింగ్ వంటి స్కిల్స్ లో శిక్షణ ఇచ్చామని తెలిపారు. ఆర్ట్స్ అండ్ క్రాఫ్ట్స్, డ్రాయింగ్, మొబైల్ రిపేరింగ్ వంటి రంగాల్లో కూడా వీరికి శిక్షణ ఇవ్వనున్నామని పేర్కొన్నారు. జిల్లా న్యాయ సేవాధికార సంస్థ కార్యదర్శి కే. వెంకటేష్ మాట్లాడుతూ దివ్యాంగుల సంక్షేమానికి అనేక చట్టాలు ఉన్నాయని తెలిపారు. చట్టం ప్రకారం దివ్యాంగులకు ప్రభుత్వం అన్ని సౌకర్యాలు కల్పించాలని అన్నారు. విద్య, వైద్యం, ఉపాధి వంటివి అందజేయాలని తెలిపారు. విద్య, ఉద్యోగాల్లో రిజర్వేషన్ కచ్చితంగా అమలుపరచాలని అన్నారు. దివ్యాంగుల చట్టాలను వారికి వివరించేందుకు ఉపాధ్యాయులు, అధికారులు ఈ చట్టాలపై అవగాహన కలిగి ఉండాలని అన్నారు. కరీంనగర్లో జిల్లా కలెక్టర్ పమేలా సత్పతి ఇండియన్ సైన్ లాంగ్వేజ్ నేర్చుకోవడంతోపాటు అధికారులకు నేర్పించడం మంచి విషయమని అన్నారు. ఈ కార్యక్రమంలో ఎన్.ఐ.ఈ.పి.ఐ.డి బాధ్యులు డాక్టర్ హిమాన్షు, ప్రియాంక, నెహ్రూ యువ కేంద్ర కోఆర్డినేటర్ రాంబాబు, జి సి డి ఓ కృపారాణి, తహసిల్దార్ నరేందర్, బధిరుల పాఠశాల ప్రిన్సిపాల్ కమల పాల్గొన్నారు.

కిషోర బాలికల సంఘాల ఏర్పాటు ప్రక్రియ గురించి దిశా నిర్దేశం

సిద్దిపేట : 14 సంవత్సరాల నుండి 18 సంవత్సరాలలోపు వయసు గల కిషోర బాలికల సంఘాలను ఏర్పాటు చెయ్యాలని కలెక్టర్ కె. హైమావతి అధికారులను ఆదేశించారు. గురువారం సమీకృత కార్యాలయ సముదాయంలోని కాన్ఫరెన్స్ హాల్ లో జిల్లా గ్రామీణాభివృద్ధి శాఖ, పాఠశాల ఇంటర్మీడియట్, లేబర్, ఇండస్ట్రీస్, మెడికల్ మరియు హెల్త్, శిశు సంక్షేమ శాఖ మరియు సంబంధిత ఇతర శాఖల అధికారులతో జిల్లా కలెక్టర్ సమావేశం నిర్వహించారు. ఈ సమావేశం లో జిల్లా కలెక్టర్ మాట్లాడుతూ. రాష్ట్ర పంచాయతీరాజ్, గ్రామీణ అభివృద్ధి, మహిళా శిశు సంక్షేమ శాఖ మంత్రి డా. ధనసరి అనసూయ సీతక్క ఆదేశాల మేరకు. జిల్లాలో కిషోర బాలికల సంఘాల ఏర్పాటు ప్రక్రియ గురించి దిశా నిర్దేశం చేశారు. కిషోర బాలికల సంఘాల ఏర్పాటుతో ఎన్నో సామాజిక రుగ్మతలను రూపు మాపవచ్చని పేర్కొన్నారు. 14 నుంచి 18 సంవత్సరాల మధ్య వయసు జీవితంలో అత్యంత కీలక దశ అని, ఈ దశలో సరైన మార్గదర్శకం ఇస్తే కౌమార బాలికలు సమాజానికి దారి దీపము అవుతారని అన్నారు. బాల్యవివాహాలు, చదువు మానేయడం, రక్తహీనత, పోషకఆహార లోపం, వేధింపులు వంటి ఎన్నో సవాళ్లు కౌమార దశలో బాలికలు ఎదుర్కొంటున్నారని పేర్కొన్నారు. ప్రతి బాలికకు అవకాశాలు కల్పించడమే నిజమైన సాధికారత అని స్పష్టం చేశారు. డిఆర్డిఓ, డిడబ్లుఓ లు ఈ సంఘాల ఏర్పాటులో భాగస్వాములు కావాలని, ఇలాంటి సంఘాల ద్వారా బాలికల సమస్యలను గుర్తించి అవగాహన కార్యక్రమాలు చేపట్టే అవకాశం ఉంటుందని తెలిపారు. కిశోర బాలికల భద్రత, పోషకాహారం, ఆరోగ్యం, నైపుణ్య శిక్షణ, ఉపాధి కల్పనలో ఈ సంఘాలు కీలక పాత్ర పోషిస్తాయని పేర్కొన్నారు. పట్టణ, గ్రామీణ, అటవీ ప్రాంతాల బాలికల సమస్యలు వేర్వేరుగా ఉంటాయని, వాటి స్వభావానుసారం నివారణ చర్యలు చేపట్టాలని అధికారులను ఆదేశించారు. సమాజంలో వ్యాపిస్తున్న అనేక రుగ్మతలకు రూపుమాపగలిగే శక్తి కిశోర బాలికలలో ఉందని, వీరిచే సంఘాలు ఏర్పాటు చేసి వీటిని బలోపేతం చేస్తే బాలికలు ఎదుర్కొంటున్న సమస్యలకు సమగ్ర పరిష్కారం లభిస్తుందని అన్నారు. గ్రామాల వారీగా ఎస్ ఇ ఆర్ పి, ఏపిఎం లు,సిసి లు,మరియు వివో ఏ లు, ఈ సంఘాలను ఏర్పాటు చేయాలని అదే విధంగా జిల్లా అధికారులు అవగాహన కార్యక్రమాలు నిర్వహించాలని తెలిపారు.

ఈ సమావేశం లో డిఆర్డిఓ జయదేవ్ ఆర్య, అదనపు డిఆర్డిఓ సుదీర్, డీఎంహెచ్వో, జిఎం ఇండస్ట్రీస్ గణేష్ రామ్, జిల్లా ఇంటర్మీడియట్ అధికారి రవీందర్ రెడ్డి, లేబర్ ఆఫీసర్ శ్రీనివాస్, జిల్లా మహిళా సమాఖ్య అధ్యక్షురాలు టి.రేణుక, వాసుదేవ్, విద్యాసాగర్, డాకయ్య, రాకేశ్ ఇతర శాఖల అధికారులు తదితరులు పాల్గొన్నారు.

అవన్నీ పుకార్లే : రాజ్ గోపాల్ రెడ్డి

నల్గొండ : తనపై మీడియాలో, సోషల్ మీడియాలో వచ్చే తప్పుడు వార్తలను పుకార్లను ఎమ్మెల్యే రాజ్ గోపాల్ రెడ్డి తీవ్రంగా ఖండించారు. కొన్ని చానల్లో సోషల్ మీడియాలో నా వ్యక్తిగత ప్రతిష్టను దెబ్బ తినే విధంగా తప్పుడు వార్తలు వస్తున్నాయి. ఈ మధ్యకాలంలో ఆంధ్రజ్యోతి పేపర్ ని తలపించేలా అందజ్యోతి అనే పేరుతో ప్రింట్ చేసి కాళేశ్వరం ప్రాజెక్టులో అవినీతి లేదన్న రాజగోపాల్ రెడ్డి అనే శీర్షికన నేను అనని మాటలు అన్నట్లు ప్రచురిస్తున్నారు. కాళేశ్వరం ప్రాజెక్టు అవినీతి గురించి మొట్టమొదటి అసెంబ్లీలో ప్రస్తావించిందే నేను. నాకు మంత్రి పదవి రానందుకు రేవంత్ రెడ్డి గారి పైన, ప్రభుత్వం పైన నేను అనని మాటలను అన్నట్టు తప్పుడు కథనాలను సృష్టించి అబద్దాలను ప్రచారం చేస్తున్నారు. నా పైన వచ్చే తప్పుడు వార్తలను అబద్దాలను తీవ్రంగా ఖండిస్తున్నానని అన్నారు. కాంగ్రెస్ పార్టీ కార్యకర్తగా ఒకసారి ఎంపీగా ఒకసారి ఎమ్మెల్సీగా రెండుసార్లు ఎమ్మెల్యేగా గెలిచిన నాకు కాంగ్రెస్ పార్టీ అన్న సోనియా గాంధీ, అన్న రాహుల్ గాంధీ గారు అన్నా ఎంతో అభిమానమని అన్నారు. మా కుటుంబమే కాంగ్రెస్ పార్టీ నేపథ్యం . నేను రాజీనామా చేస్తున్నానని, పార్టీ మారుతున్నానని, పార్టీ పెడుతున్నానని తప్పుడు వార్తలు రాస్తున్నారు. కొందరు గిట్టని వ్యక్తులు నా ప్రతిష్ట దెబ్బతీయడానికి సోషల్ మీడియా ద్వారా అవస్తవాలు పుకార్లు ప్రచారం చేస్తున్నారు . దయచేసి తెలంగాణ సమాజం పుకార్లను నమ్మకండి. కాంగ్రెస్ పార్టీ శ్రేయస్సు దృష్ట్యా, కాంగ్రెస్ పార్టీని బలోపేతం చేయడానికి కొన్ని సందర్భాలలో అంతర్గతంగా బహిర్గతంగా ఈ విధంగా చేస్తే బాగుంటుంది అని కొన్ని వేదికల్లో చెప్పడం జరిగింది. ట్రిబుల్ ఆర్ అలైన్మెంట్ విషయంలో కొంతమంది అనుకూలంగా మార్చుకున్నారని అనుమానాలు ఉన్నాయి. భూ నిర్వాసితుల విషయంలో కూడా తగిన పరిహారం ఇచ్చి న్యాయం చేస్తే బాగుంటుంది అని నా అభిప్రాయం చెప్పాను. ఈరోజు కూడా నేను గుంటూరు ఓ ప్రైవేట్ కార్యక్రమానికి హాజరవ్వడానికి వెళ్తుంటే మాజీ సీఎం జగన్మోహన్ రెడ్డి ని కలవడానికి వెళ్తున్నాడని పుకార్లు సృష్టిస్తున్నారు. నేను గుంటూరు వెళుతున్నాను అంటే మా నియోజకవర్గంలో నుంచి కూడా కొంతమంది నాయకులు నాతో వస్తా అన్నారు. నేను మా నాయకులు కలిసి గుంటూరులో ప్రవేట్ కార్యక్రమంలో పాల్గొన్న తర్వాత అటు నుండి విజయవాడ వెళ్లి అమ్మవారి దర్శనం చేసుకొని వద్దామని వెళ్తున్నాం. దానికి నేను జగన్ ని కలవడానికి వెళ్తున్నానని దుష్ప్రచారం చేస్తున్నారని అన్నారు. నా రాజకీయం గురించి నా భవిష్యత్తు గురించి నేను మీడియా సమావేశం పెట్టి చెబుతాను తప్ప అప్పటివరకు ఈ దుష్ప్రచారాలను నమ్మకండని తెలంగాణ సమాజాన్ని కోరుతున్నానని అన్నారు.

భద్రాద్రి జిల్లాలో మంత్రి తుమ్మల పర్యటన

పాల్గొన్న టీపీసీసీ జనరల్ సెక్రటరీ నాగా సీతారాములు

కొత్తగూడెం : భద్రాద్రి కొత్తగూడెం జిల్లాలో వ్యవసాయ శాఖ మంత్రి తుమ్మల నాగేశ్వరావు విస్తృతంగా పర్యటించారు. కలెక్టరేట్లో ప్రజా పాలన దినోత్సవం ఘనంగా జరిగింది. ఈ వేడుకల్లో రాష్ట్ర వ్యవసాయ శాఖ మంత్రి తుమ్మల నాగేశ్వర రావు పాల్గొన్నారు. 1948 సెప్టెంబర్ 17న నిరంకుశ పాలన నుండి ప్రజా పాలనకు అంకురార్పణ జరిగిందని గుర్తు చేశారు. సీఎం రేవంత్ రెడ్డి నాయకత్వంలో తెలంగాణ ప్రజల జీవితాల్లో వెలుగులు నింపడమే లక్ష్యంగా ప్రభుత్వం ముందుకు సాగుతోందని అన్నారు. అనంతరం ములకలపల్లిలోని ఏకలవ్య మోడల్ రెసిడెన్షియల్ స్కూల్ ను, ఎమ్మెల్యేలు జారే ఆదినారాయణ, తెల్లం. వెంకట్రావు, కలెక్టర్ జితేష్ వి పాటిల్,ఎస్పీ రోహిత్ రాజు,ఐటీడీఏ పీవో రాహుల్ తో టీపీసీసీ జనరల్ సెక్రటరీ నాగా సీతారాములు కలిసి సందర్శించి విద్యార్థులతో కలిసి భోజనం చేసి, వారి ఆరోగ్య సంరక్షణపై సమీక్షించారు. విద్యార్థుల కోసం డైట్, కాస్మెటిక్ ఛార్జీలు పెంచినట్లు తెలిపారు. 'స్వస్థ నారీ, సశక్త పరివార్ అభియాన్' కార్యక్రమంలో భాగంగా విద్యార్థులకు హెల్త్ కార్డులు ఇస్తారని, ప్రతి మూడు నెలలకు ఒకసారి ఆరోగ్య పరీక్షలు నిర్వహించాలని అధికారులను ఆదేశించారు.

ఆరోగ్యశ్రీపై సమీక్ష జరపాలి మండలి ఛైర్మన్ గుత్తా

నల్గొండ : నల్గొండ జిల్లా కేంద్రంలోని క్యాంపు కార్యాలయం లో తెలంగాణ శాసన మండలి చైర్మన్ గుత్తా సుఖేందర్ రెడ్డి మీడియా మిత్రులతో చిట్ చాట్ కార్యక్రమంలో పాల్గొన్నారు. గుత్తా మాట్లాడుతూ తెలంగాణ రాష్ట్ర ప్రభుత్వం విద్య ,వైద్య రంగాలపై ప్రత్యేక శ్రద్ధ పెట్టాలి. వైద్య రంగానికి ప్రభుత్వం ప్రతి ఏటా దాదాపు 1200 కోట్ల రూపాయలు ఖర్చు చేస్తుంది. అలాగే ఆరోగ్య శ్రీ, సీఎంఆర్ఎఫ్ పథకాలపై మరోసారి సమీక్ష నిర్వహించాలని అన్నారు. గతంలో తెలంగాణ రాష్ట్రంలో ప్రభుత్వ వైద్య వసతులు తక్కువగా ఉండటం కారణంగా పేదలకు ప్రైవేట్ హాస్పిటల్ లో చికిత్స కోసం ఆరోగ్య శ్రీ పథకాన్ని అమలు చేసారు. కానీ నేడు తెలంగాణలోని 32 జిల్లాల్లో ప్రభుత్వ హాస్పిటల్స్ నిర్మించడం జరుగుతుంది. అలాగే హైదరాబాద్ పట్టణంలో మరో నాలుగు పెద్ద ప్రభుత్వ హాస్పిటల్స్ నిర్మాణంలో ఉన్నవి . ఈ ప్రభుత్వ హాస్పిటల్స్ ని అభివృద్ధి చేసి , ఆయా హాస్పిటల్స్ లో పని చేసే డాక్టర్స్ కి ప్రోత్సహకాలు ఇచ్చి మెరుగైన వైద్య సేవలు అందించేలా చూడలని ప్రభుత్వానికి సూచిస్తున్నాను . హైదరాబాద్ లోని నిమ్స్ హాస్పిటల్ మాదిరిగా తెలంగాణ రాష్ట్రంలోని 32 జిల్లా కేంద్రాల్లోని హాస్పిటల్స్ ని బలోపేతం చేయాలి. ప్రైవేట్ హాస్పిటల్ కి ఆరోగ్యశ్రీ నిధులను ఇవ్వాల్సిన అవసరం అప్పుడు ఉండదు. ఆరోగ్యశ్రీ , సీఎంఆర్ఎఫ్ నిధులను ప్రభుత్వ ఆసుపత్రులను బలోపేతం చేయడానికి వినియోగిస్తే బాగుంటుంది అని నా అభిప్రాయం. ఫీజు రియంబర్స్ మెంట్ విషయంలో కూడా ప్రభుత్వం ఆలోచన చేయాల్సిన అవసరం ఉంది. ప్రభుత్వ స్కూల్ లు , కాలేజిలు , ప్రభుత్వ విద్యాసంస్థలు మెరుగుపరచాల్సిన ఆవశ్యకత ఉంది. ప్రభుత్వ హాస్పిటల్స్ లో , ప్రభుత్వ విద్య సంస్థలలో పని చేసే ఉద్యోగులు బాధ్యతాయుతంగా తమ కర్తవ్యాలను నిర్వర్తించాలని విజ్ఞప్తి చేస్తున్నానని అన్నారు.

రాష్ట్రానికి 13,050 మెట్రిక్ టన్నుల యూరియాను కేటాయించిన కేంద్రం

వ్యవసాయ శాఖ మంత్రి అచ్చెన్నాయుడు

అమరావతి(తెలంగాణ గీతం)సెప్టెంబర్ 19 : రాష్ట్రానికి 13,050 మెట్రిక్ టన్నుల యూరియాను కేటాయిస్తూ గురువారం కేంద్రం ఉత్తర్వులు జారీ చేసిందని రాష్ట్ర వ్యవసాయ శాఖ మంత్రి కింజరాపు అచ్చెన్నాయుడు తెలిపారు. ఈ నెల 20వ తేదీకి గంగవరం పోర్ట్ కు యూరియా రాష్ట్రానికి చేరుతుందని అన్నారు. ఈ కేటాయింపుతో రైతులకు మరింత వెసులుబాటు లభిస్తుందని , రైతులకు ఎరువుల కొరత లేకుండా అన్ని చర్యలు చేపడుతున్నామని, రాష్ట్రంలో ఇప్పటికే సరిపడా యూరియా నిల్వలు ఉన్నాయని, రైతులు ఆందోళన చెందాల్సిన అవసరం లేదని మంత్రి భరోసా ఇచ్చారు. రైతుల భవిష్యత్తు కోసం కూటమి దృఢంగా నిలబడి ఉందని, ప్రభుత్వం రైతుల సంక్షేమానికి అధిక ప్రాధాన్యత ఇస్తుందన్నారు. ప్రతి రైతు అవసరాలను, సమస్యలను పరిష్కరించడానికి ప్రభుత్వం సమగ్ర దృష్టితో ముందుకొస్తుందని, రైతుల ఆదాయాన్ని పెంచడం, పంటలకు సరైన మార్కెటింగ్‌ను అందించడం కూటమి లక్ష్యమని తెలిపారు. సీఎం చంద్రబాబు చొరవతోనే ఇతర రాష్ట్రాల కన్నా అధిక మొత్తంలో రాష్ట్రానికి యూరియాను కేంద్రం కేటాయిస్తుందని మంత్రి అచ్చెన్న తెలిపారు.

జైపూరి కాలనీ తాత్కాలిక అధ్యక్షుడుగా పగిడిమరి శంకర్ నియామకం

ఎల్బీనగర్,సెప్టెంబర్18(తెలంగాణ గీతం) నాగోల్ జైపూర్ కాలనీ వెల్ఫేర్ అసోసియేషన్ తాత్కాలిక అధ్యక్షులుగా పగిడిమరి శంకర్ ను ఎన్నుకున్నారు. ఇంతవరకు అధ్యక్షుడుగా పనిచేసిన శ్యామల యాదగిరి పదవి కాలం ముగియడంతో వెల్ఫేర్ అసోసియేషన్ అడక్ కమిటీ ఏర్పాటు చేసుకుని తదుపరి ఎలక్షన్స్ వచ్చేవరకు తాత్కాలికంగా అధ్యక్షునిగా పగడి మరి శంకర్ నీ అడక్ కమిటీ సభ్యులు మెజారిటీ సభ్యులు ఆమోదించారు. జైపురి కాలనీ వెల్ఫేర్ అసోసియేషన్ అధ్యక్షుడుగా ఇకనుండి పగిడిమర్రి శంకర్ కొనసాగుతారని కమిటి సభ్యులు తెలిపారు. ఈ కార్యక్రమంలో జై పూరి కాలనీ అడక్ కమిటీ సభ్యులు వేణుగోపాల్, కులకర్ణి, వెంకట్ రెడ్డి,వెంకటరమణ, ప్రదీప్ యాదవ్, నరేష్ తదితరులు పాల్గొన్నారు.

పలు సంక్షేమ వసతి గృహాలల్లో ఆకస్మిత తనిఖీలు

రంగారెడ్డి జిల్లా ఇబ్రహీంపట్నంలోని పలు సంక్షేమ వసతి గృహాలల్లో ఆకస్మిత తనిఖీలు నిర్వహించిన ఫుడ్ సెఫ్టి అధికారి అడిషనల్ ఎస్పీ సూర్య నారయణ.విద్యార్థులకు పెడుతున్న మెను పట్టికను పరిశీలించి విద్యార్థులకు సరైన ఆహారం పెడుతున్నరా లేదనని అడిగి తెలుసుకున్నారు. ఈ కార్యక్రమంలో డి.సి ఏస్ ఓ వెంకటేశ్వర్లు,డిప్యూటి తహసీల్దార్లు రామకృష్ణ,రవీందర్ నాయక్, ప్రిన్స్ పాల్ శ్రీలత,బాలాజీ పాల్గొన్నారు.

తెలంగాణ గీతం,ఇబ్రహీంపట్నం

మీర్ పేటలో షూ షాప్‌లో ఘోర అగ్ని ప్రమాదం.. లక్షల్లో నష్టం

హైదరాబాద్ : హైదరాబాద్ మీర్ పేట పోలీస్‌స్టేషన్ పరిధిలోని జిల్లెల్లగూడ మెయిన్ రోడ్డులో ఉన్న శ్రీశ్రీ ఫుట్‌వేర్ దుకాణంలో గురువారం తెల్లవారుజామున ఘోర అగ్ని ప్రమాదం జరిగింది. స్వాగత్ గ్రాండ్ బిల్డింగ్ సెల్లర్‌లో ఉన్న ఈ షాప్‌లో షార్ట్ సర్క్యూట్ వల్లే మంటలు చెలరేగినట్టు ప్రాథమిక విచారణలో తేలింది. సుమారు రూ.25 లక్షల విలువైన ఆస్తి నష్టం జరిగిందని అంచనా వేస్తున్నారు.ఉదయం 4:30 గంటల సమయంలో దుకాణం నుంచి మంటలు, పొగలు కనిపించడం స్థానికులు గమనించారు. వెంటనే పోలీసులకు సమాచారం అందించారు. స్థానికు సమాచారం అందుకున్న వెంటనే మీర్ పేట పోలీస్, ఫైర్‌సర్వీస్ సిబ్బంది రెండు అగ్నిమాపక వాహనాలు ఘటనా స్థలానికి చేరుకుని దాదాపు రెండు గంటలపాటు శ్రమించి మంటలను అదుపులోకి తెచ్చాయని షాపు యజమాని శ్రీనివాస్ చెప్‌పారు. అగ్నిమాపక అధికారి రామచంద్రరావు మాట్లాడుతూ…"దుకాణంలో మండే స్వభావం ఉన్న పదార్థాలు అధికంగా ఉండటంతో మంటలు అదుపు చేయడంలో ఆలస్యమైంది. దుర్ఘటనలో ఎలాంటి ప్రాణనష్టం లేదు" అని తెలిపారు.

కలెక్టర్ పై ఎంపీ ఆగ్రహం

అదిలాబాద్ : పెద్దపల్లి ఎంపీ గడ్డం వంశీకృష్ణ జిల్లా కలెక్టర్ శ్రీహర్షపై ఫైర్ అయ్యారు. కలెక్టర్ వైఖరిపై అసహనం వ్యక్తం చేశారు. రామగుండం ఈఎస్ఐ ఆసుపత్రి, ఎయిర్ పోర్ట్ వివరాలు అడిగితే లేవు అనే నిర్లక్ష్యపు సమాధానం ఇవ్వడం,సమస్యలు కలెక్టర్ దృష్టికి తీసుకెళ్తే స్పందించకపోవడం మెసేజ్‌లు చేసిన రిప్లై ఇవ్వకపోవడంపై ఆగ్రహం వ్యక్తం చేశారు. పెద్దపల్లి జిల్లా ప్రధాన ఆసుపత్రిలో స్వస్తి నారి స్వశక్తి పరివార్ అభియాన్ కార్యక్రమాన్ని జిల్లా కలెక్టర్ కోయ శ్రీహర్షతో కలిసి ప్రారంభించారు. కార్యక్రమం ప్రారంభోత్సవం వేళ ఎంపీ వంశీకృష్ణ మాట్లాడుతూ ప్రధాన మంత్రి మాతృవందన పథకం కింద ప్రసూతి ప్రయోజనాలను మహిళలకు వివరించారు. మహిళలు ఈ కార్యక్రమన్నీ సద్వినియోగం చేసుకోవాలన్నారు. మహిళలు బాగుంటేనే